



Coordinamento Generale Statistico attuariale

DC Entrate

DC Sistemi informativi e tecnologici

Osservatorio sul Precariato

Dati sui nuovi rapporti di lavoro

REPORT MENSILE

GENNAIO - MARZO 2016

A partire dal report di giugno 2015 il campo di osservazione è riferito esclusivamente ai lavoratori dipendenti del settore privato (esclusi i lavoratori domestici e gli operai agricoli) ed ai lavoratori degli Enti pubblici economici. Pertanto, i dati non sono comparabili con quelli pubblicati nei report dei mesi precedenti.

Osservatorio sul Precariato

INDICE

Tab. 1 – RAPPORTI DI LAVORO: ATTIVAZIONI E TRASFORMAZIONI NEI MESI DI GENNAIO - MARZO DEGLI ANNI 2014, 2015 e 2016

Tab. 1a – RAPPORTI DI LAVORO: ATTIVAZIONI E TRASFORMAZIONI PER MESE - ANNI 2014, 2015 e 2016

Tab. 1b – VARIAZIONI CONTRATTUALI DI RAPPORTI DI LAVORO ESISTENTI PER MESE - ANNI 2014, 2015 e 2016

Tab. 2 - CESSAZIONI NEI MESI DI GENNAIO - MARZO DEGLI ANNI 2014, 2015 e 2016

Tab. 2a - CESSAZIONI PER MESE - ANNI 2014, 2015 e 2016

Tab. 3 - VARIAZIONE NETTA DEI RAPPORTI DI LAVORO IN ESSERE NEI MESI DI GENNAIO - MARZO DEGLI ANNI 2014, 2015 e 2016

Tab. 3a - VARIAZIONE NETTA PER MESE - ANNI 2014, 2015 e 2016

Tab. 4a - NUOVI RAPPORTI DI LAVORO ATTIVATI NEI MESI DI GENNAIO - MARZO DEGLI ANNI 2014, 2015 e 2016 PER MACRO REGIONE DI LAVORO

Tab. 4b - NUOVI RAPPORTI DI LAVORO ATTIVATI NEI MESI DI GENNAIO - MARZO DEGLI ANNI 2014, 2015 e 2016 PER REGIONE DI LAVORO

Tab. 4c – VARIAZIONI CONTRATTUALI DI RAPPORTI DI LAVORO ESISTENTI NEI MESI DI GENNAIO - MARZO DEGLI ANNI 2014, 2015 E 2016 PER MACRO REGIONE DI LAVORO

Tab. 4d – VARIAZIONI CONTRATTUALI DI RAPPORTI DI LAVORO ESISTENTI NEI MESI DI GENNAIO - MARZO DEGLI ANNI 2014, 2015 E 2016 PER REGIONE DI LAVORO

Tab. 5a - CESSAZIONI NEI MESI DI GENNAIO - MARZO DEGLI ANNI 2014, 2015 e 2016 PER MACRO REGIONE DI LAVORO

Tab. 5b - CESSAZIONI NEI MESI DI GENNAIO - MARZO DEGLI ANNI 2014, 2015 e 2016 PER REGIONE DI LAVORO

Tab. 6 - NUOVI RAPPORTI DI LAVORO ATTIVATI NEI MESI DI GENNAIO - MARZO DEGLI ANNI 2014, 2015 e 2016 PER QUALIFICA PROFESSIONALE

Tab. 7 - NUOVI RAPPORTI DI LAVORO ATTIVATI NEI MESI DI GENNAIO - MARZO DEGLI ANNI 2014, 2015 e 2016 PER TIPOLOGIA ORARIA

Tab. 8 - NUOVI RAPPORTI DI LAVORO ATTIVATI NEI MESI DI GENNAIO - MARZO DEGLI ANNI 2014, 2015 E 2016 PER GENERE E CLASSE DI ETA'

Tab. 9 - NUOVI RAPPORTI DI LAVORO ATTIVATI NEI MESI DI GENNAIO - MARZO DEGLI ANNI 2014, 2015 E 2016 PER SETTORE DI ATTIVITA' ECONOMICA (NACE Rev.2)

Tab. 10 - RETRIBUZIONE MEDIA TEORICA LORDA MENSILE DEI RAPPORTI DI LAVORO ATTIVATI NEI MESI DI GENNAIO - MARZO DEGLI ANNI 2014, 2015 e 2016

TAB. 11 - NUOVI RAPPORTI DI LAVORO ATTIVATI NEI MESI DI GENNAIO - MARZO DEGLI ANNI 2014, 2015 e 2016 PER CLASSE DI RETRIBUZIONE MEDIA TEORICA LORDA MENSILE

TAB. 12 – DISTRIBUZIONE PERCENTUALE DEI NUOVI RAPPORTI DI LAVORO ATTIVATI NEI MESI DI GENNAIO - MARZO DEGLI ANNI 2014, 2015 e 2016 PER CLASSE DI RETRIBUZIONE MEDIA TEORICA LORDA MENSILE

Tab. 13 - RAPPORTI DI LAVORO INSTAURATI CON LA FRUIZIONE DELL'ESONERO CONTRIBUTIVO L. 190/2014 NEL 2015

Tab. 14a - ASSUNZIONI A TEMPO INDETERMINATO INSTAURATE CON LA FRUIZIONE DELL'ESONERO CONTRIBUTIVO L. 190/2014 PER MESE E MACRO REGIONE DI LAVORO NEL 2015

Tab. 14b - ASSUNZIONI A TEMPO INDETERMINATO INSTAURATE CON LA FRUIZIONE DELL'ESONERO CONTRIBUTIVO L. 190/2014 PER MESE E REGIONE DI LAVORO NEL 2015

Tab. 15a - TRASFORMAZIONI A TEMPO INDETERMINATO DI RAPPORTI A TERMINE INSTAURATE CON LA FRUIZIONE DELL'ESONERO CONTRIBUTIVO L. 190/2014 PER MESE E MACRO REGIONE DI LAVORO NEL 2015

Tab. 15b - TRASFORMAZIONI A TEMPO INDETERMINATO DI RAPPORTI A TERMINE INSTAURATE CON LA FRUIZIONE DELL'ESONERO CONTRIBUTIVO L. 190/2014 PER MESE E REGIONE DI LAVORO NEL 2015

Tab. 16 - ASSUNZIONI DI RAPPORTI A TEMPO INDETERMINATO INSTAURATE CON LA FRUIZIONE DELL'ESONERO CONTRIBUTIVO L. 190/2014 PER MESE, GENERE E CLASSE DI ETA' NEL 2015

Tab. 17 - TRASFORMAZIONI A TEMPO INDETERMINATO DI RAPPORTI A TERMINE INSTAURATE CON LA FRUIZIONE DELL'ESONERO CONTRIBUTIVO L. 190/2014 PER MESE, GENERE E CLASSE DI ETA' NEL 2015

Graf. 1 - PERCENTUALE DEI NUOVI RAPPORTI DI LAVORO ATTIVATI/VARIATI A TEMPO INDETERMINATO SUL TOTALE DEI RAPPORTI ATTIVATI/VARIATI NEI MESI DI GENNAIO - MARZO DEGLI ANNI 2014, 2015 e 2016

GRAF. 2 - PERCENTUALE DEI NUOVI RAPPORTI DI LAVORO ATTIVATI/VARIATI A TEMPO INDETERMINATO SUL TOTALE DEI RAPPORTI DI LAVORO ATTIVATI/VARIATI NELL'ULTIMO BIENNIO SU BASE MENSILE

GRAF.3 - PERCENTUALE DEI NUOVI RAPPORTI DI LAVORO ATTIVATI/VARIATI A TEMPO INDETERMINATO SUL TOTALE DEI RAPPORTI ATTIVATI/VARIATI NEL PERIODO GENNAIO - MARZO DEGLI ANNI 2015 e 2016 PER CLASSE DI ETA'

GRAF.4 - PERCENTUALE DEI NUOVI RAPPORTI DI LAVORO ATTIVATI/VARIATI A TEMPO INDETERMINATO SUL TOTALE DEI RAPPORTI ATTIVATI/VARIATI NEL PERIODO GENNAIO - MARZO DEGLI ANNI 2015 e 2016 PER MACRO REGIONE DI LAVORO

GRAF.5 - PERCENTUALE DEI NUOVI RAPPORTI DI LAVORO ATTIVATI/VARIATI A TEMPO INDETERMINATO SUL TOTALE DEI RAPPORTI ATTIVATI/VARIATI NEL PERIODO GENNAIO - MARZO DEGLI ANNI 2015 e 2016 PER GENERE

GRAF.6 - PERCENTUALE DEI NUOVI RAPPORTI DI LAVORO ATTIVATI/VARIATI A TEMPO INDETERMINATO SUL TOTALE DEI RAPPORTI ATTIVATI/VARIATI NEL PERIODO GENNAIO - MARZO DEGLI ANNI 2015 e 2016 PER SETTORE DI ATTIVITA' ECONOMICA

GRAF.7 - PERCENTUALE DEI NUOVI RAPPORTI DI LAVORO ATTIVATI/VARIATI A TEMPO INDETERMINATO SUL TOTALE DEI RAPPORTI ATTIVATI/VARIATI NEL PERIODO GENNAIO - MARZO DEGLI ANNI 2015 e 2016 PER QUALIFICA PROFESSIONALE

GRAF.8 - PERCENTUALE DEI NUOVI RAPPORTI DI LAVORO ATTIVATI/VARIATI A TEMPO INDETERMINATO SUL TOTALE DEI RAPPORTI ATTIVATI/VARIATI NEL PERIODO GENNAIO - MARZO DEGLI ANNI 2015 e 2016 PER TIPOLOGIA ORARIA

GRAF.9 - VARIAZIONE TENDENZIALE DEI RAPPORTI DI LAVORO PER TIPO CONTRATTO

Tab. 18a - VOUCHER VALORE NOMINALE €10 VENDUTI NEI MESI DI GENNAIO - MARZO DEGLI ANNI 2014, 2015 e 2016 PER MACRO REGIONE DI VENDITA

Tab. 18b - VOUCHER VALORE NOMINALE €10 VENDUTI NEI MESI DI GENNAIO - MARZO DEGLI ANNI 2014, 2015 e 2016 PER REGIONE DI VENDITA

Osservatorio sul Precariato

LA DINAMICA DEI FLUSSI

Complessivamente le assunzioni (attivate da datori di lavoro privati) nel periodo gennaio-marzo 2016 sono risultate 1.188.000, con una riduzione di 176.000 unità rispetto al corrispondente periodo del 2015 (-12,9%).

Questo rallentamento ha coinvolto essenzialmente i contratti a tempo indeterminato: -162.000, pari a -33,4% sul primo trimestre 2015. Il calo è da ricondurre al forte incremento delle assunzioni a tempo indeterminato registrato nel 2015 in corrispondenza dell'introduzione degli incentivi legati all'esonero contributivo triennale. Analoghe considerazioni possono essere sviluppate in relazione alla contrazione del flusso di trasformazioni a tempo indeterminato (-31,4%).

Per i contratti a tempo determinato, nel primo trimestre del 2016, si registrano 814.000 assunzioni, una dimensione del tutto analoga a quella degli anni precedenti (-1,7% sul 2015 e -1,1% sul 2014)

Le assunzioni con contratto di apprendistato sono state quasi 50.000, stabili rispetto al 2015.

Quanto alle cessazioni, complessivamente risultano diminuite dell'8,8%; per quelle a tempo indeterminato la riduzione è pari al 5,3%.

Con la legge di stabilità 2016 è stata introdotta una nuova forma di incentivo rivolta alle assunzioni a tempo indeterminato e alle trasformazioni di rapporti a termine di lavoratori che, nei sei mesi precedenti, non hanno avuto rapporti di lavoro a tempo indeterminato. La misura dell'agevolazione prevede l'abbattimento dei contributi previdenziali a carico del datore di lavoro (esclusi i premi INAIL) in misura pari al 40% (entro il limite annuo di 3.250 euro) per un biennio.

I dati relativi all'effetto della predetta agevolazione saranno resi noti a partire dall'aggiornamento di giugno 2016 dell'Osservatorio sul Precariato (le istruzioni per la compilazione delle denunce contributive UniEmens sono state adottate nello scorso mese di marzo).

GLI EFFETTI SULLA CONSISTENZA DEI RAPPORTI DI LAVORO

Le dinamiche descritte consentono di registrare, per il trimestre gennaio-marzo 2016 un saldo, tra assunzioni e cessazioni, pari a +241.000, inferiore a quello del corrispondente trimestre del 2015 (+326.000). Tale differenza è totalmente attribuibile alle posizioni di lavoro a tempo indeterminato.

Su base annua, il saldo consente di misurare la variazione tendenziale delle posizioni di lavoro. Il saldo annualizzato (vale a dire la differenza tra assunzioni e cessazioni negli ultimi dodici mesi) a marzo 2016 risulta positivo (+543.000) ma inferiore rispetto al valore massimo registrato a dicembre (+628.000). Per i contratti a tempo indeterminato, il saldo annualizzato a marzo 2016 è pari a +756.000.

LE RETRIBUZIONI INIZIALI DEI NUOVI RAPPORTI DI LAVORO

Quanto alla composizione dei nuovi rapporti di lavoro in base alla retribuzione mensile, si registra per le assunzioni a tempo indeterminato intervenute nel primo trimestre del 2016 una riduzione della quota di retribuzioni inferiori a 1.750 euro rispetto a quanto osservato per il corrispondente periodo 2015. Anche per i contratti a termine si evidenzia un leggero slittamento verso retribuzioni maggiori, con una riduzione della quota di quelle inferiori a 1.500 euro.

I VOUCHER

Per quanto riguarda i buoni lavoro, nel primo trimestre 2016 sono stati venduti 31.5 milioni di voucher destinati al pagamento delle prestazioni di lavoro accessorio, del valore nominale di 10 euro, con un incremento, rispetto al primo trimestre 2015, pari al +45,6%. Nel 2015, la crescita dell'utilizzo dei voucher, rispetto al 2014, era stata pari al 75,4%.

I dati completi sono consultabili sulla home page del sito istituzionale dell'Inps (www.inps.it) nella sezione Dati e analisi/Osservatori Statistici, report dal titolo "Osservatorio sul precariato", dove ogni mese vengono pubblicati gli aggiornamenti tabellari dei nuovi rapporti di lavoro e delle retribuzioni medie.

A partire dall'aggiornamento di giugno 2015 il campo di osservazione è riferito esclusivamente ai lavoratori dipendenti del settore privato (esclusi i lavoratori domestici e gli operai agricoli) e degli Enti pubblici economici. Pertanto, dal report di giugno 2015, i dati non sono comparabili con quelli pubblicati nei report dei mesi precedenti.

A partire dall'aggiornamento di agosto 2015 sono state sviluppate le procedure amministrative di controllo delle dichiarazioni UNIEMENS e perfezionate le metodologie di normalizzazione dei dati. Ciò ha comportato, rispetto ai dati pubblicati con l'aggiornamento di luglio 2015, la variazione in diminuzione delle trasformazioni a tempo indeterminato dei rapporti a termine e delle trasformazioni dei contratti di apprendistato in contratti a tempo indeterminato.

Guida alla lettura dei dati dell'Osservatorio sul Precariato

La fonte informativa utilizzata per la produzione delle statistiche presenti nelle tabelle dell'Osservatorio è costituita dalle dichiarazioni UNIEMENS presentate dai datori di lavoro e relative ai propri lavoratori dipendenti. Tali dichiarazioni vengono presentate mensilmente dal datore di lavoro entro il mese successivo a quello di competenza dei contributi.

Il campo di osservazione è riferito ai lavoratori dipendenti del settore privato, esclusi i lavoratori domestici e gli operai agricoli. Per quanto riguarda la Pubblica Amministrazione sono presi in considerazione esclusivamente i lavoratori degli Enti pubblici economici*. Tra i lavoratori dipendenti inclusi nel collettivo osservato rientrano sia i lavoratori somministrati sia i lavoratori a chiamata (c.d. intermittenti).

Oggetto di rilevazione sono i flussi, vale a dire i movimenti dei rapporti di lavoro – assunzioni, cessazioni, trasformazioni – che intervengono nel periodo di riferimento. La contabilità dei flussi non coincide con quella dei lavoratori perché il medesimo lavoratore può risultare, nello stesso periodo di tempo, coinvolto in una pluralità di movimenti**.

L'intervallo di tempo considerato intercorre tra gennaio e l'ultimo mese delle dichiarazioni UNIEMENS disponibili. I nuovi rapporti di lavoro sono distinti in assunzioni a tempo indeterminato, assunzioni a termine e assunzioni in apprendistato; analoga distinzione è proposta per i rapporti di lavoro conclusi (cessazioni). Separatamente si dà conto anche delle variazioni contrattuali di rapporti di lavoro esistenti, distinte in trasformazioni a tempo indeterminato di rapporti di lavoro a termine e di contratti di apprendistato***. A parte sono riportati i dati relativi ai rapporti di lavoro (sia nuovi che trasformati) che hanno consentito al datore di lavoro la fruizione dell'esonero contributivo previsto dalla Legge 190 del 2014.

La natura tipicamente amministrativa della fonte informativa comporta un aggiornamento continuo dei dati, anche pregressi, dovuto a ritardi nella trasmissione delle dichiarazioni o a rettifiche di dichiarazioni già trasmesse.

I dati ricavati dalle dichiarazioni UNIEMENS differiscono da quelli pubblicati dal Ministero del lavoro, tratti dalle Comunicazioni Obbligatorie, essenzialmente per il diverso campo di osservazione: in particolare questi ultimi includono tutti i rapporti di lavoro dipendente e parasubordinato ma escludono le missioni dei rapporti di lavoro in somministrazione.

Mentre i dati amministrativi sia di fonte UNIEMENS che di fonte Comunicazioni Obbligatorie contabilizzano eventi e quindi sono direttamente finalizzati a statistiche sui flussi, i dati Istat della rilevazione sulle forze di lavoro, basati su un'indagine campionaria continua condotta mediante interviste alle famiglie, sono dati di stock e hanno come obiettivo primario la stima della dimensione e delle caratteristiche dei principali aggregati dell'offerta di lavoro: occupati, disoccupati e inattivi (<http://www.istat.it/it/archivio/167286>). La rilevazione Istat sulle forze lavoro considera quindi l'occupazione nel suo complesso, includendo tutte le tipologie di occupati, non solo dipendenti ma anche indipendenti.

* Gli Enti pubblici economici sono soggetti alla registrazione nel registro delle imprese e si caratterizzano per il fatto di avere come oggetto, in via esclusiva o principale, l'esercizio di un'impresa commerciale avvalendosi pertanto di strumenti privatistici. Gli Enti pubblici economici, un tempo numerosissimi, sono in via di estinzione in quanto sono stati quasi tutti trasformati in società per azioni. Il maggior ente economico ancora attivo è la Cassa depositi e prestiti.

** Negli anni 2013 e 2014 il rapporto tra lavoratori assunti e nuovi rapporti (assunzioni) è stato rispettivamente del 71% e 70%; il rapporto tra lavoratori cessati e rapporti di lavoro conclusi (cessazioni) è stato del 72% e 71%.

*** Per i contratti di apprendistato la nozione di trasformazione si riferisce al superamento del periodo formativo con conseguente "normalizzazione" del rapporto di lavoro.

TAB. 1 – RAPPORTI DI LAVORO*: ATTIVAZIONI E TRASFORMAZIONI NEI MESI DI GENNAIO - MARZO DEGLI ANNI 2014, 2015 E 2016

	gen - mar			gen - mar 2015 su 2014		gen - mar 2016 su 2015	
	2014	2015	2016	variazione assoluta	variazione %	variazione assoluta	variazione %
A. NUOVI RAPPORTI DI LAVORO							
A1. Assunzioni a tempo indeterminato	370.877	486.469	324.098	115.592	31,2%	-162.371	-33,4%
A2. Assunzioni a termine	823.527	827.765	814.025	4.238	0,5%	-13.740	-1,7%
A3. Assunzioni in apprendistato	59.580	49.681	49.731	-9.899	-16,6%	50	0,1%
TOTALE	1.253.984	1.363.915	1.187.854	109.931	8,8%	-176.061	-12,9%
B. VARIAZIONI CONTRATTUALI DI RAPPORTI DI LAVORO ESISTENTI							
B1. Trasformazioni a tempo indeterminato di rapporti a termine	109.657	116.497	79.932	6.840	6,2%	-36.565	-31,4%
B2. Apprendisti trasformati a tempo indeterminato	19.904	20.411	24.554	507	2,5%	4.143	20,3%
TOTALE	129.561	136.908	104.486	7.347	5,7%	-32.422	-23,7%

Fonte: INPS - elaborazione al 10 Maggio 2016

Campo di osservazione: archivi UNIEMENS dei lavoratori dipendenti privati esclusi lavoratori domestici e operai agricoli. Sono compresi i lavoratori degli enti pubblici economici.

N.B.: i dati 2016 sono provvisori, in quanto le aziende, con la denuncia del mese di aprile possono integrare i dati di competenza relativi a marzo. Inoltre, i dati 2016, 2015 e 2014 possono subire variazioni per effetto di rettifiche effettuate dalle aziende ovvero di accertamenti realizzati dall'INPS. A partire dall'aggiornamento di agosto 2015 sono state sviluppate le procedure amministrative di controllo delle dichiarazioni UNIEMENS e perfezionate le metodologie di normalizzazione dei dati. Ciò ha comportato, rispetto ai dati pubblicati con l'aggiornamento di luglio 2015, la variazione in diminuzione delle trasformazioni a tempo indeterminato dei rapporti a termine e delle trasformazioni dei contratti di apprendistato in contratti a tempo indeterminato.

* Sono stati rilevati tutti i rapporti di lavoro attivati nel periodo, anche quelli in capo ad uno stesso lavoratore, con riguardo a tutte le tipologie di lavoro subordinato, incluso il lavoro somministrato e il lavoro intermittente.

TAB. 1a – NUOVI RAPPORTI DI LAVORO ATTIVATI* PER MESE - ANNI 2014, 2015 E 2016

Mese	Assunzioni a tempo indeterminato			Assunzioni a termine			Assunzioni in apprendistato			Complesso Assunzioni			Variazione 2015/2014	Variazione 2016/2015
	2014	2015	2016	2014	2015	2016	2014	2015	2016	2014	2015	2016	%	%
Gennaio	156.138	178.653	121.475	323.611	334.637	311.074	20.791	18.195	16.583	500.540	531.485	449.132	6,2%	-15,5%
Febbraio	103.728	141.362	101.141	234.238	233.240	241.574	18.242	15.484	15.489	356.208	390.086	358.204	9,5%	-8,2%
Marzo	111.011	166.454	101.482	265.678	259.888	261.377	20.547	16.002	17.659	397.236	442.344	380.518	11,4%	-14,0%
Aprile	111.906	177.245		294.836	289.913		21.490	16.237		428.232	483.395		12,9%	
Maggio	109.044	159.328		306.315	313.160		20.596	15.339		435.955	487.827		11,9%	
Giugno	109.566	152.691		335.077	364.692		24.133	17.206		468.776	534.589		14,0%	
Luglio	107.443	145.086		311.029	325.254		21.321	15.791		439.793	486.131		10,5%	
Agosto	56.422	77.183		190.022	203.950		10.188	7.098		256.632	288.231		12,3%	
Settembre	125.051	169.242		338.624	331.281		22.636	16.068		486.311	516.591		6,2%	
Ottobre	116.759	166.872		289.329	299.814		22.880	16.189		428.968	482.875		12,6%	
Novembre	90.339	156.427		255.199	270.496		16.714	14.078		362.252	441.001		21,7%	
Dicembre	76.261	332.939		224.663	226.441		11.780	11.845		312.704	571.225		82,7%	
TOTALE	1.273.668	2.023.482	324.098	3.368.621	3.452.766	814.025	231.318	179.532	49.731	4.873.607	5.655.780	1.187.854	16,0%	

Fonte: INPS - elaborazione al 10 Maggio 2016

Campo di osservazione: archivi UNIEMENS dei lavoratori dipendenti privati esclusi lavoratori domestici e operai agricoli. Sono compresi i lavoratori degli enti pubblici economici.

N.B.: i dati 2016 sono provvisori, in quanto le aziende, con la denuncia del mese di aprile possono integrare i dati di competenza relativi a marzo. Inoltre, i dati 2016, 2015 e 2014 possono subire variazioni per effetto di rettifiche effettuate dalle aziende ovvero di accertamenti realizzati dall'INPS. A partire dall'aggiornamento di agosto 2015 sono state sviluppate le procedure amministrative di controllo delle dichiarazioni UNIEMENS e perfezionate le metodologie di normalizzazione dei dati. Ciò ha comportato, rispetto ai dati pubblicati con l'aggiornamento di luglio 2015, la variazione in diminuzione delle trasformazioni a tempo indeterminato dei rapporti a termine e delle trasformazioni dei contratti di apprendistato in contratti a tempo indeterminato.

* Sono stati rilevati tutti i rapporti di lavoro attivati nel periodo, anche quelli in capo ad uno stesso lavoratore, con riguardo a tutte le tipologie di lavoro subordinato, incluso il lavoro somministrato e il lavoro intermittente.

TAB. 1b – VARIAZIONI CONTRATTUALI DI RAPPORTI DI LAVORO ESISTENTI* PER MESE - ANNI 2014, 2015 E 2016

Mese	Apprendisti trasformati a tempo indeterminato			Trasformazioni a tempo indeterminato di rapporti a termine			Totale			Variazione 2015/2014	Variazione 2016/2015
	2014	2015	2016	2014	2015	2016	2014	2015	2016	%	%
Gennaio	8.020	7.313	9.320	58.294	39.136	45.995	66.314	46.449	55.315	-30,0%	19,1%
Febbraio	5.787	6.167	7.575	25.554	33.495	16.857	31.341	39.662	24.432	26,5%	-38,4%
Marzo	6.097	6.931	7.659	25.809	43.866	17.080	31.906	50.797	24.739	59,2%	-51,3%
Aprile	5.781	6.761		25.174	48.189		30.955	54.950		77,5%	
Maggio	5.498	7.030		26.263	39.547		31.761	46.577		46,6%	
Giugno	5.261	7.061		26.135	34.107		31.396	41.168		31,1%	
Luglio	5.453	7.396		27.967	37.606		33.420	45.002		34,7%	
Agosto	3.622	5.344		20.875	28.519		24.497	33.863		38,2%	
Settembre	6.338	9.090		24.988	33.057		31.326	42.147		34,5%	
Ottobre	6.998	9.275		27.988	45.237		34.986	54.512		55,8%	
Novembre	5.759	7.174		20.080	45.750		25.839	52.924		104,8%	
Dicembre	4.932	5.685		22.269	146.137		27.201	151.822		458,1%	
TOTALE	69.546	85.227	24.554	331.396	574.646	79.932	400.942	659.873	104.486	64,6%	

Fonte: INPS - elaborazione al 10 Maggio 2016

Campo di osservazione: archivi UNIEMENS dei lavoratori dipendenti privati esclusi lavoratori domestici e operai agricoli. Sono compresi i lavoratori degli enti pubblici economici.

N.B.: i dati 2016 sono provvisori, in quanto le aziende, con la denuncia del mese di aprile possono integrare i dati di competenza relativi a marzo. Inoltre, i dati 2016, 2015 e 2014 possono subire variazioni per effetto di rettifiche effettuate dalle aziende ovvero di accertamenti realizzati dall'INPS. A partire dall'aggiornamento di agosto 2015 sono state sviluppate le procedure amministrative di controllo delle dichiarazioni UNIEMENS e perfezionate le metodologie di normalizzazione dei dati. Ciò ha comportato, rispetto ai dati pubblicati con l'aggiornamento di luglio 2015, la variazione in diminuzione delle trasformazioni a tempo indeterminato dei rapporti a termine e delle trasformazioni dei contratti di apprendistato in contratti a tempo indeterminato.

* Sono stati rilevati tutti i rapporti di lavoro attivati nel periodo, anche quelli in capo ad uno stesso lavoratore, con riguardo a tutte le tipologie di lavoro subordinato, incluso il lavoro somministrato e il lavoro intermittente.



Osservatorio sul Precariato

TAB. 2 – CESSAZIONI* NEI MESI DI GENNAIO - MARZO DEGLI ANNI 2014, 2015 E 2016

	gen - mar			gen - mar 2015 su 2014		gen - mar 2016 su 2015	
	2014	2015	2016	variazione assoluta	variazione %	variazione assoluta	variazione %
Cessazioni a tempo indeterminato	413.404	398.448	377.497	-14.956	-3,6%	-20.951	-5,3%
Cessazioni di apprendisti	35.703	34.337	27.434	-1.366	-3,8%	-6.903	-20,1%
Cessazione di rapporti a termine	575.849	604.934	541.798	29.085	5,1%	-63.136	-10,4%
TOTALE	1.024.956	1.037.719	946.729	12.763	1,2%	-90.990	-8,8%

Fonte: INPS - elaborazione al 10 Maggio 2016

Campo di osservazione: archivi UNIEMENS dei lavoratori dipendenti privati esclusi lavoratori domestici e operai agricoli. Sono compresi i lavoratori degli enti pubblici economici.

N.B.: i dati 2016 sono provvisori, in quanto le aziende, con la denuncia del mese di aprile possono integrare i dati di competenza relativi a marzo. Inoltre, i dati 2016, 2015 e 2014 possono subire variazioni per effetto di rettifiche effettuate dalle aziende ovvero di accertamenti realizzati dall'INPS.

* Sono stati rilevati tutti i rapporti di lavoro cessati nel periodo, anche quelli in capo ad uno stesso lavoratore, con riguardo a tutte le tipologie di lavoro subordinato, incluso il lavoro somministrato e il lavoro intermittente.

TAB. 2a – CESSAZIONI* PER MESE - ANNI 2014, 2015 E 2016

Mese	Cessazioni a tempo indeterminato			Cessazioni di apprendisti			Cessazione di rapporti a termine			Complesso Cessazioni			Variazione 2015/2014	Variazione 2016/2015
	2014	2015	2016	2014	2015	2016	2014	2015	2016	2014	2015	2016	%	%
Gennaio	143.057	140.058	133.374	12.489	11.819	9.218	200.789	213.799	190.387	356.335	365.676	332.979	2,6%	-8,9%
Febbraio	127.238	122.591	127.319	10.841	10.652	9.172	166.903	178.471	163.159	304.982	311.714	299.650	2,2%	-3,9%
Marzo	143.109	135.799	116.804	12.373	11.866	9.044	208.157	212.664	188.252	363.639	360.329	314.100	-0,9%	-12,8%
Aprile	122.219	128.566		11.227	11.003		214.775	219.818		348.221	359.387		3,2%	
Maggio	126.831	156.359		12.195	12.081		222.057	232.634		361.083	401.074		11,1%	
Giugno	142.404	161.714		12.344	11.891		275.628	271.187		430.376	444.792		3,3%	
Luglio	136.181	141.416		12.406	11.312		248.778	270.232		397.365	422.960		6,4%	
Agosto	108.817	111.320		13.285	11.405		269.487	257.639		391.589	380.364		-2,9%	
Settembre	156.435	158.895		19.195	16.866		329.160	337.932		504.790	513.693		1,8%	
Ottobre	156.067	154.967		14.567	12.924		261.569	280.881		432.203	448.772		3,8%	
Novembre	134.616	139.548		11.438	10.255		199.056	225.090		345.110	374.893		8,6%	
Dicembre	227.723	215.311		12.666	10.931		443.925	430.931		684.314	657.173		-4,0%	
TOTALE	1.724.697	1.766.544	377.497	155.026	143.005	27.434	3.040.284	3.131.278	541.798	4.920.007	5.040.827	946.729	2,5%	

Fonte: INPS - elaborazione al 10 Maggio 2016

Campo di osservazione: archivi UNIEMENS dei lavoratori dipendenti privati esclusi lavoratori domestici e operai agricoli. Sono compresi i lavoratori degli enti pubblici economici.

N.B.: i dati 2016 sono provvisori, in quanto le aziende, con la denuncia del mese di aprile possono integrare i dati di competenza relativi a marzo. Inoltre, i dati 2016, 2015 e 2014 possono subire variazioni per effetto di rettifiche effettuate dalle aziende ovvero di accertamenti realizzati dall'INPS.

* Sono stati rilevati tutti i rapporti di lavoro cessati nel periodo, anche quelli in capo ad uno stesso lavoratore, con riguardo a tutte le tipologie di lavoro subordinato, incluso il lavoro somministrato e il lavoro intermittente.

TAB. 3 – VARIAZIONE NETTA DEI RAPPORTI DI LAVORO* IN ESSERE NEI MESI DI GENNAIO - MARZO DEGLI ANNI 2014, 2015 E 2016

	gen - mar		
	2014	2015	2016
TOTALE RAPPORTI DI LAVORO SUBORDINATO			
(+) Nuovi rapporti di lavoro**	1.253.984	1.363.915	1.187.854
(-) Cessazioni di rapporti di lavoro	1.024.956	1.037.719	946.729
Variazione Netta	229.028	326.196	241.125
<hr/>			
	2014	2015	2016
RAPPORTI DI LAVORO A TEMPO INDETERMINATO			
(+) Nuovi rapporti di lavoro	370.877	486.469	324.098
(+) Trasformazioni a tempo indeterminato di rapporti a termine	109.657	116.497	79.932
(+) Apprendisti trasformati a tempo indeterminato	19.904	20.411	24.554
(-) Cessazioni	413.404	398.448	377.497
Variazione Netta	87.034	224.929	51.087

Fonte: INPS - elaborazione al 10 Maggio 2016

Campo di osservazione: archivi UNIEMENS dei lavoratori dipendenti privati esclusi lavoratori domestici e operai agricoli. Sono compresi i lavoratori degli enti pubblici economici.

N.B.: i dati 2016 sono provvisori, in quanto le aziende, con la denuncia del mese di aprile possono integrare i dati di competenza relativi a marzo. Inoltre, i dati 2016, 2015 e 2014 possono subire variazioni per effetto di rettifiche effettuate dalle aziende ovvero di accertamenti realizzati dall'INPS. A partire dall'aggiornamento di agosto 2015 sono state sviluppate le procedure amministrative di controllo delle dichiarazioni UNIEMENS e perfezionate le metodologie di normalizzazione dei dati. Ciò ha comportato, rispetto ai dati pubblicati con l'aggiornamento di luglio 2015, la variazione in diminuzione delle trasformazioni a tempo indeterminato dei rapporti a termine e delle trasformazioni dei contratti di apprendistato in contratti a tempo indeterminato.

* Sono stati rilevati tutti i rapporti di lavoro attivati nel periodo, anche quelli in capo ad uno stesso lavoratore, con riguardo a tutte le tipologie di lavoro subordinato, incluso il lavoro somministrato e il lavoro intermittente.

** Il dato dei nuovi rapporti non include le conversioni dei rapporti a termine e le trasformazioni dei rapporti di apprendistato.

TAB. 3a – VARIAZIONE NETTA DEI RAPPORTI DI LAVORO* IN ESSERE PER MESE - ANNI 2014, 2015 E 2016

Mese	Variazione netta rapporti di lavoro a tempo indeterminato(1)			Variazione netta rapporti di lavoro a termine(2)			Variazione netta rapporti di lavoro in apprendistato(3)			TOTALE		
	2014	2015	2016	2014	2015	2016	2014	2015	2016	2014	2015	2016
Gennaio	79.395	85.044	43.416	64.528	81.702	74.692	282	-937	-1.955	144.205	165.809	116.153
Febbraio	7.831	58.433	-1.746	41.781	21.274	61.558	1.614	-1.335	-1.258	51.226	78.372	58.554
Marzo	-192	81.452	9.417	31.712	3.358	56.045	2.077	-2.795	956	33.597	82.015	66.418
Aprile	20.642	103.629		54.887	21.906		4.482	-1.527		80.011	124.008	
Maggio	13.974	49.546		57.995	40.979		2.903	-3.772		74.872	86.753	
Giugno	-1.442	32.145		33.314	59.398		6.528	-1.746		38.400	89.797	
Luglio	4.682	48.672		34.284	17.416		3.462	-2.917		42.428	63.171	
Agosto	-27.898	-274		-100.340	-82.208		-6.719	-9.651		-134.957	-92.133	
Settembre	-58	52.494		-15.524	-39.708		-2.897	-9.888		-18.479	2.898	
Ottobre	-4.322	66.417		-228	-26.304		1.315	-6.010		-3.235	34.103	
Novembre	-18.438	69.803		36.063	-344		-483	-3.351		17.142	66.108	
Dicembre	-124.261	269.450		-241.531	-350.627		-5.818	-4.771		-371.610	-85.948	
TOTALE	-50.087	916.811	51.087	-3.059	-253.158	192.295	6.746	-48.700	-2.257	-46.400	614.953	241.125

Fonte: INPS - elaborazione al 10 Maggio 2016

Campo di osservazione: archivi UNIEMENS dei lavoratori dipendenti privati esclusi lavoratori domestici e operai agricoli. Sono compresi i lavoratori degli enti pubblici economici.

N.B.: i dati 2016 sono provvisori, in quanto le aziende, con la denuncia del mese di aprile possono integrare i dati di competenza relativi a marzo.

* Sono stati rilevati tutti i rapporti di lavoro attivati nel periodo, anche quelli in capo ad uno stesso lavoratore, con riguardo a tutte le tipologie di lavoro subordinato, incluso il lavoro somministrato e il lavoro intermittente.

(1) Variazione netta dei rapporti a tempo indeterminato: +assunzioni a tempo indeterminato + trasformazioni a tempo indeterminato dei rapporti a termine + apprendisti trasformati a tempo indeterminato - cessazioni a tempo indeterminato.

(2) Variazione netta dei rapporti di lavoro in apprendistato: +assunzioni in apprendistato - apprendisti trasformati a tempo indeterminato - cessazioni di apprendisti.

(3) Variazione netta dei rapporti a tempo determinato: +assunzioni a tempo determinato - trasformazioni a tempo indeterminato dei rapporti a termine - cessazioni a tempo determinato.

Tab. 4a – NUOVI RAPPORTI DI LAVORO* ATTIVATI NEI MESI DI GENNAIO - MARZO DEGLI ANNI 2014, 2015 E 2016 PER MACRO REGIONE DI LAVORO

Area Geografica	Assunzioni a tempo indeterminato			Assunzioni a termine			Assunzioni in apprendistato			Complesso Assunzioni			Assunzioni tempo indet.	Complesso Assunzioni
	gen - mar			gen - mar			gen - mar			gen - mar			2016/2015	2016/2015
	2014	2015	2016	2014	2015	2016	2014	2015	2016	2014	2015	2016	%	%
NORD-OVEST	102.254	139.489	97.560	261.023	273.480	271.967	18.778	16.174	15.464	382.055	429.143	384.991	-30,1%	-10,3%
NORD-EST	58.796	84.918	56.419	181.905	186.041	188.084	15.821	14.003	13.993	256.522	284.962	258.496	-33,6%	-9,3%
CENTRO	77.798	105.053	66.685	186.466	180.329	173.349	15.136	12.089	11.924	279.400	297.471	251.958	-36,5%	-15,3%
SUD	94.686	113.293	74.115	137.975	131.819	128.883	7.179	5.222	5.578	239.840	250.334	208.576	-34,6%	-16,7%
ISOLE	37.055	43.340	28.991	55.856	55.718	51.336	2.653	2.175	2.747	95.564	101.233	83.074	-33,1%	-17,9%
ESTERO**	288	376	328	302	378	406	13	18	25	603	772	759	-12,8%	-1,7%
TOTALE	370.877	486.469	324.098	823.527	827.765	814.025	59.580	49.681	49.731	1.253.984	1.363.915	1.187.854	-33,4%	-12,9%

Fonte: INPS - elaborazione al 10 Maggio 2016

Campo di osservazione: archivi UNIEMENS dei lavoratori dipendenti privati esclusi lavoratori domestici e operai agricoli. Sono compresi i lavoratori degli enti pubblici economici.

N.B.: i dati 2016 sono provvisori, in quanto le aziende, con la denuncia del mese di aprile possono integrare i dati di competenza relativi a marzo. Inoltre, i dati 2016, 2015 e 2014 possono subire variazioni per effetto di rettifiche effettuate dalle aziende ovvero di accertamenti realizzati dall'INPS.

* Sono stati rilevati tutti i rapporti di lavoro attivati nel periodo, anche quelli in capo ad uno stesso lavoratore, con riguardo a tutte le tipologie di lavoro subordinato, incluso il lavoro somministrato e il lavoro intermittente.

** Comprende anche i rapporti di lavoro non localizzabili per incompletezza delle informazioni.

Tab. 4b – NUOVI RAPPORTI DI LAVORO* ATTIVATI NEI MESI DI GENNAIO - MARZO DEGLI ANNI 2014, 2015 E 2016 PER REGIONE DI LAVORO

Area Geografica	Assunzioni a tempo indeterminato			Assunzioni a termine			Assunzioni in apprendistato			Complesso Assunzioni			Assunzioni tempo indet.	Complesso Assunzioni
	gen - mar			gen - mar			gen - mar			gen - mar			2016/2015	2016/2015
	2014	2015	2016	2014	2015	2016	2014	2015	2016	2014	2015	2016	%	%
PIEMONTE	19.348	27.625	18.893	59.567	61.817	57.728	5.141	4.662	4.661	84.056	94.104	81.282	-31,6%	-13,6%
VALLE D'AOSTA	830	823	463	1.932	1.626	1.806	171	183	162	2.933	2.632	2.431	-43,7%	-7,6%
LIGURIA	7.034	10.221	6.609	22.468	22.071	22.063	2.159	1.628	1.583	31.661	33.920	30.255	-35,3%	-10,8%
LOMBARDIA	75.042	100.820	71.595	177.056	187.966	190.370	11.307	9.701	9.058	263.405	298.487	271.023	-29,0%	-9,2%
TRENTINO ALTO ADIGE	5.034	7.069	4.726	14.507	14.712	15.438	1.143	1.173	1.081	20.684	22.954	21.245	-33,1%	-7,4%
VENETO	26.511	36.296	24.447	71.352	76.512	78.275	6.928	6.417	6.694	104.791	119.225	109.416	-32,6%	-8,2%
FRIULI VENEZIA GIULIA	4.343	7.299	4.620	18.126	17.829	17.767	1.218	948	960	23.687	26.076	23.347	-36,7%	-10,5%
EMILIA ROMAGNA	22.908	34.254	22.626	77.920	76.988	76.604	6.532	5.465	5.258	107.360	116.707	104.488	-33,9%	-10,5%
TOSCANA	23.595	31.825	21.267	53.289	52.884	52.710	5.052	4.205	4.324	81.936	88.914	78.301	-33,2%	-11,9%
UMBRIA	3.328	5.640	3.028	10.362	9.958	9.410	1.121	947	1.002	14.811	16.545	13.440	-46,3%	-18,8%
MARCHE	6.625	9.747	5.984	25.283	23.587	22.683	2.156	1.704	1.643	34.064	35.038	30.310	-38,6%	-13,5%
LAZIO	44.250	57.841	36.406	97.532	93.900	88.546	6.807	5.233	4.955	148.589	156.974	129.907	-37,1%	-17,2%
ABRUZZO	10.254	12.291	6.752	22.556	20.478	20.112	974	695	642	33.784	33.464	27.506	-45,1%	-17,8%
MOLISE	1.849	2.078	1.417	2.682	2.464	2.477	101	62	77	4.632	4.604	3.971	-31,8%	-13,7%
CAMPANIA	44.757	53.546	36.571	51.898	48.973	50.360	2.788	2.115	2.271	99.443	104.634	89.202	-31,7%	-14,7%
PUGLIA	26.050	30.598	19.439	44.248	40.492	39.407	2.190	1.578	1.689	72.488	72.668	60.535	-36,5%	-16,7%
BASILICATA	2.986	4.008	2.826	6.404	9.868	7.693	338	193	229	9.728	14.069	10.748	-29,5%	-23,6%
CALABRIA	8.790	10.772	7.110	10.187	9.544	8.834	788	579	670	19.765	20.895	16.614	-34,0%	-20,5%
SICILIA	30.052	33.834	23.137	40.267	41.107	37.122	2.206	1.869	2.457	72.525	76.810	62.716	-31,6%	-18,3%
SARDEGNA	7.003	9.506	5.854	15.589	14.611	14.214	447	306	290	23.039	24.423	20.358	-38,4%	-16,6%
ITALIA	370.589	486.093	323.770	823.225	827.387	813.619	59.567	49.663	49.706	1.253.381	1.363.143	1.187.095	-33,4%	-12,9%
ESTERO**	288	376	328	302	378	406	13	18	25	603	772	759	-12,8%	-1,7%
TOTALE	370.877	486.469	324.098	823.527	827.765	814.025	59.580	49.681	49.731	1.253.984	1.363.915	1.187.854	-33,4%	-12,9%

Vedi Fonte, Campo di Osservazione e Note nella tabella 4a

Tab. 4c – VARIAZIONI CONTRATTUALI DI RAPPORTI DI LAVORO ESISTENTI NEI MESI DI GENNAIO - MARZO DEGLI ANNI 2014, 2015 E 2016 PER MACRO REGIONE DI LAVORO

Area Geografica	Apprendisti trasformati a tempo indeterminato			Trasformazioni a tempo indeterminato di rapporti a termine			Complesso Trasformazioni			Trasf. di rapporti a termine	Complesso Trasformazioni
	gen - mar			gen - mar			gen - mar			2016/2015	2016/2015
	2014	2015	2016	2014	2015	2016	2014	2015	2016	%	%
NORD-OVEST	6.278	6.562	8.042	37.887	40.056	26.150	44.165	46.618	34.192	-34,7%	-26,7%
NORD-EST	5.408	5.931	7.120	27.283	28.556	18.516	32.691	34.487	25.636	-35,2%	-25,7%
CENTRO	4.956	4.700	6.048	24.126	25.197	17.712	29.082	29.897	23.760	-29,7%	-20,5%
SUD	2.184	2.251	2.370	14.821	16.932	12.915	17.005	19.183	15.285	-23,7%	-20,3%
ISOLE	1.063	946	955	5.454	5.682	4.566	6.517	6.628	5.521	-19,6%	-16,7%
ESTERO*	15	21	19	86	74	73	101	95	92	-1,4%	-3,2%
TOTALE	19.904	20.411	24.554	109.657	116.497	79.932	129.561	136.908	104.486	-31,4%	-23,7%

Fonte: INPS - elaborazione al 10 Maggio 2016

Campo di osservazione: archivi UNIEMENS dei lavoratori dipendenti privati esclusi lavoratori domestici e operai agricoli. Sono compresi i lavoratori degli enti pubblici economici.

N.B.: i dati 2016 sono provvisori, in quanto le aziende, con la denuncia del mese di aprile possono integrare i dati di competenza relativi a marzo. Inoltre, i dati 2016, 2015 e 2014 possono subire variazioni per effetto di rettifiche effettuate dalle aziende ovvero di accertamenti realizzati dall'INPS.

* Comprende anche i rapporti di lavoro non localizzabili per incompletezza delle informazioni.

Tab. 4d – VARIAZIONI CONTRATTUALI DI RAPPORTI DI LAVORO ESISTENTI NEI MESI DI GENNAIO - MARZO DEGLI ANNI 2014, 2015 E 2016 PER REGIONE DI LAVORO

Area Geografica	Apprendisti trasformati a tempo indeterminato			Trasformazioni a tempo indeterminato di rapporti a termine			Complesso Trasformazioni			Trasf. di rapporti a termine	Complesso Trasformazioni
	gen - mar			gen - mar			gen - mar			2016/2015	2016/2015
	2014	2015	2016	2014	2015	2016	2014	2015	2016	%	%
PIEMONTE	1.855	1.962	2.294	8.692	9.083	6.033	10.547	11.045	8.327	-33,6%	-24,6%
VALLE D'AOSTA	60	54	43	193	285	105	253	339	148	-63,2%	-56,3%
LIGURIA	668	678	692	2.954	3.084	1.874	3.622	3.762	2.566	-39,2%	-31,8%
LOMBARDIA	3.695	3.868	5.013	26.048	27.604	18.138	29.743	31.472	23.151	-34,3%	-26,4%
TRENTINO ALTO ADIGE	410	410	386	2.504	2.639	1.597	2.914	3.049	1.983	-39,5%	-35,0%
VENETO	2.628	3.031	3.335	11.347	11.237	7.854	13.975	14.268	11.189	-30,1%	-21,6%
FRIULI VENEZIA GIULIA	423	348	568	2.945	2.661	2.043	3.368	3.009	2.611	-23,2%	-13,2%
EMILIA ROMAGNA	1.947	2.142	2.831	10.487	12.019	7.022	12.434	14.161	9.853	-41,6%	-30,4%
TOSCANA	1.693	1.648	1.952	7.475	7.779	5.784	9.168	9.427	7.736	-25,6%	-17,9%
UMBRIA	509	466	557	1.588	1.511	1.026	2.097	1.977	1.583	-32,1%	-19,9%
MARCHE	821	699	950	3.180	3.167	2.213	4.001	3.866	3.163	-30,1%	-18,2%
LAZIO	1.933	1.887	2.589	11.883	12.740	8.689	13.816	14.627	11.278	-31,8%	-22,9%
ABRUZZO	313	329	295	2.137	2.374	1.769	2.450	2.703	2.064	-25,5%	-23,6%
MOLISE	40	34	28	394	345	272	434	379	300	-21,2%	-20,8%
CAMPANIA	672	757	854	5.534	6.685	5.297	6.206	7.442	6.151	-20,8%	-17,3%
PUGLIA	801	753	816	4.824	5.405	3.885	5.625	6.158	4.701	-28,1%	-23,7%
BASILICATA	84	118	100	669	724	614	753	842	714	-15,2%	-15,2%
CALABRIA	274	260	277	1.263	1.399	1.078	1.537	1.659	1.355	-22,9%	-18,3%
SICILIA	832	743	761	3.424	3.708	2.994	4.256	4.451	3.755	-19,3%	-15,6%
SARDEGNA	231	203	194	2.030	1.974	1.572	2.261	2.177	1.766	-20,4%	-18,9%
ITALIA	19.889	20.390	24.535	109.571	116.423	79.859	129.460	136.813	104.394	-31,4%	-23,7%
ESTERO*	15	21	19	86	74	73	101	95	92	-1,4%	-3,2%
TOTALE	19.904	20.411	24.554	109.657	116.497	79.932	129.561	136.908	104.486	-31,4%	-23,7%

Vedi Fonte, Campo di Osservazione e Note nella tabella 4c

TAB. 5a – CESSAZIONI* NEI MESI DI GENNAIO - MARZO DEGLI ANNI 2014, 2015 E 2016 PER MACRO REGIONE DI LAVORO

Area Geografica	Cessazioni a tempo indeterminato			Cessazioni di apprendisti			Cessazione di rapporti a termine			Complesso Cessazioni			Cessazioni tempo indet.	Complesso Cessazioni
	gen - mar			gen - mar			gen - mar			gen - mar			2016/2015	2016/2015
	2014	2015	2016	2014	2015	2016	2014	2015	2016	2014	2015	2016	%	%
NORD-OVEST	116.260	115.023	108.443	10.227	10.169	8.364	179.493	195.333	177.964	305.980	320.525	294.771	-5,7%	-8,0%
NORD-EST	76.120	75.636	72.576	9.050	8.850	7.514	118.159	126.443	112.772	203.329	210.929	192.862	-4,0%	-8,6%
CENTRO	85.399	81.991	79.717	9.455	8.973	7.024	137.446	143.139	122.976	232.300	234.103	209.717	-2,8%	-10,4%
SUD	96.548	88.466	82.228	4.969	4.488	3.185	99.700	99.420	91.247	201.217	192.374	176.660	-7,1%	-8,2%
ISOLE	38.766	37.010	34.085	1.996	1.851	1.327	40.886	40.339	36.544	81.648	79.200	71.956	-7,9%	-9,1%
ESTERO**	311	322	448	6	6	20	165	260	295	482	588	763	39,1%	29,8%
TOTALE	413.404	398.448	377.497	35.703	34.337	27.434	575.849	604.934	541.798	1.024.956	1.037.719	946.729	-5,3%	-8,8%

Fonte: INPS - elaborazione al 10 Maggio 2016

Campo di osservazione: archivi UNIEMENS dei lavoratori dipendenti privati esclusi lavoratori domestici e operai agricoli. Sono compresi i lavoratori degli enti pubblici economici.

N.B.: i dati 2016 sono provvisori, in quanto le aziende, con la denuncia del mese di aprile possono integrare i dati di competenza relativi a marzo. Inoltre, i dati 2016, 2015 e 2014 possono subire variazioni per effetto di rettifiche effettuate dalle aziende ovvero di accertamenti realizzati dall'INPS.

* Sono stati rilevati tutti i rapporti di lavoro cessati nel periodo, anche quelli in capo ad uno stesso lavoratore, con riguardo a tutte le tipologie di lavoro subordinato, incluso il lavoro somministrato e il lavoro intermittente.

** Comprende anche i rapporti di lavoro non localizzabili per incompletezza delle informazioni.

TAB. 5b – CESSAZIONI* NEI MESI DI GENNAIO - MARZO DEGLI ANNI 2014, 2015 E 2016 PER REGIONE DI LAVORO

Area Geografica	Cessazioni a tempo indeterminato			Cessazioni di apprendisti			Cessazione di rapporti a termine			Complesso Cessazioni			Cessazioni tempo indet.	Complesso Cessazioni
	gen - mar			gen - mar			gen - mar			gen - mar			2016/2015	2016/2015
	2014	2015	2016	2014	2015	2016	2014	2015	2016	2014	2015	2016	%	%
PIEMONTE	22.946	23.835	22.059	2.942	2.873	2.359	42.145	44.303	36.998	68.033	71.011	61.416	-7,5%	-13,5%
VALLE D'AOSTA	670	603	701	190	167	110	1.764	1.464	1.635	2.624	2.234	2.446	16,3%	9,5%
LIGURIA	8.613	8.124	8.273	1.373	1.216	972	16.659	16.985	13.721	26.645	26.325	22.966	1,8%	-12,8%
LOMBARDIA	84.031	82.461	77.410	5.722	5.913	4.923	118.925	132.581	125.610	208.678	220.955	207.943	-6,1%	-5,9%
TRENTINO ALTO ADIGE	6.102	6.153	6.282	864	848	714	11.198	11.192	10.830	18.164	18.193	17.826	2,1%	-2,0%
VENETO	34.357	33.560	32.534	3.838	3.855	3.418	44.936	51.251	45.603	83.131	88.666	81.555	-3,1%	-8,0%
FRIULI VENEZIA GIULIA	6.819	6.554	5.959	663	665	568	11.395	12.507	10.572	18.877	19.726	17.099	-9,1%	-13,3%
EMILIA ROMAGNA	28.842	29.369	27.801	3.685	3.482	2.814	50.630	51.493	45.767	83.157	84.344	76.382	-5,3%	-9,4%
TOSCANA	25.680	26.873	25.123	3.169	2.931	2.359	38.134	39.770	34.460	66.983	69.574	61.942	-6,5%	-11,0%
UMBRIA	5.063	4.694	4.511	777	700	582	7.181	7.159	5.957	13.021	12.553	11.050	-3,9%	-12,0%
MARCHE	10.239	9.738	8.381	1.324	1.230	951	16.807	16.891	13.927	28.370	27.859	23.259	-13,9%	-16,5%
LAZIO	44.417	40.686	41.702	4.185	4.112	3.132	75.324	79.319	68.632	123.926	124.117	113.466	2,5%	-8,6%
ABRUZZO	11.109	8.810	7.710	619	576	414	15.084	15.202	13.623	26.812	24.588	21.747	-12,5%	-11,6%
MOLISE	1.940	1.617	1.472	98	67	47	1.784	1.798	1.481	3.822	3.482	3.000	-9,0%	-13,8%
CAMPANIA	43.425	40.252	39.219	1.828	1.726	1.271	37.884	36.645	35.227	83.137	78.623	75.717	-2,6%	-3,7%
PUGLIA	26.163	25.288	22.270	1.538	1.325	971	32.373	32.286	29.083	60.074	58.899	52.324	-11,9%	-11,2%
BASILICATA	3.141	3.066	2.848	210	203	117	4.728	5.691	5.272	8.079	8.960	8.237	-7,1%	-8,1%
CALABRIA	10.770	9.433	8.709	676	591	365	7.847	7.798	6.561	19.293	17.822	15.635	-7,7%	-12,3%
SICILIA	30.642	29.118	26.802	1.671	1.601	1.146	29.472	29.240	26.915	61.785	59.959	54.863	-8,0%	-8,5%
SARDEGNA	8.124	7.892	7.283	325	250	181	11.414	11.099	9.629	19.863	19.241	17.093	-7,7%	-11,2%
ITALIA	413.093	398.126	377.049	35.697	34.331	27.414	575.684	604.674	541.503	1.024.474	1.037.131	945.966	-5,3%	-8,8%
ESTERO**	311	322	448	6	6	20	165	260	295	482	588	763	39,1%	29,8%
TOTALE	413.404	398.448	377.497	35.703	34.337	27.434	575.849	604.934	541.798	1.024.956	1.037.719	946.729	-5,3%	-8,8%

Vedi Fonte, Campo di Osservazione e Note nella tabella 5a

TAB. 6 – NUOVI RAPPORTI DI LAVORO* ATTIVATI NEI MESI DI GENNAIO - MARZO DEGLI ANNI 2014, 2015 E 2016 PER QUALIFICA PROFESSIONALE

Qualifica	Assunzioni a tempo indeterminato			Assunzioni a termine			Assunzioni in apprendistato			Complesso Assunzioni		
	gen - mar			gen - mar			gen - mar			gen - mar		
	2014	2015	2016	2014	2015	2016	2014	2015	2016	2014	2015	2016
OPERAI	275.418	349.936	229.616	610.516	616.685	597.983				885.934	966.621	827.599
IMPIEGATI	88.084	129.137	86.904	211.151	209.116	213.910				299.235	338.253	300.814
APPRENDISTI							59.580	49.681	49.731	59.580	49.681	49.731
QUADRI	4.921	4.844	4.913	860	983	1.061				5.781	5.827	5.974
DIRIGENTI	2.005	2.017	2.113	393	366	512				2.398	2.383	2.625
ALTRO	449	535	552	607	615	559				1.056	1.150	1.111
TOTALE	370.877	486.469	324.098	823.527	827.765	814.025	59.580	49.681	49.731	1.253.984	1.363.915	1.187.854

Fonte: INPS - elaborazione al 10 Maggio 2016

Campo di osservazione: archivi UNIEMENS dei lavoratori dipendenti privati esclusi lavoratori domestici e operai agricoli. Sono compresi i lavoratori degli enti pubblici economici.

N.B.: i dati 2016 sono provvisori, in quanto le aziende, con la denuncia del mese di aprile possono integrare i dati di competenza relativi a marzo. Inoltre, i dati 2016 , 2015 e 2014 possono subire variazioni per effetto di rettifiche effettuate dalle aziende ovvero di accertamenti realizzati dall'INPS.

* Sono stati rilevati tutti i rapporti di lavoro attivati nel periodo, anche quelli in capo ad uno stesso lavoratore, con riguardo a tutte le tipologie di lavoro subordinato, incluso il lavoro somministrato e il lavoro intermittente.

TAB. 7 – NUOVI RAPPORTI DI LAVORO* ATTIVATI NEI MESI DI GENNAIO - MARZO DEGLI ANNI 2014, 2015 E 2016 PER TIPOLOGIA ORARIA

Tipologia oraria	Assunzioni a tempo indeterminato			Assunzioni a termine			Assunzioni in apprendistato			Complesso Assunzioni		
	gen - mar			gen - mar			gen - mar			gen - mar		
	2014	2015	2016	2014	2015	2016	2014	2015	2016	2014	2015	2016
Full time	212.432	290.805	187.498	536.109	556.243	525.042	39.861	33.809	33.562	788.402	880.857	746.102
Part time orizzontale	139.517	176.905	122.752	241.315	226.447	241.548	17.926	14.598	14.931	398.758	417.950	379.231
Part time verticale	8.199	7.282	5.180	18.409	16.377	16.372	567	335	311	27.175	23.994	21.863
Part time misto	10.729	11.477	8.668	27.694	28.698	31.063	1.226	939	927	39.649	41.114	40.658
TOTALE	370.877	486.469	324.098	823.527	827.765	814.025	59.580	49.681	49.731	1.253.984	1.363.915	1.187.854

Fonte: INPS - elaborazione al 10 Maggio 2016

Campo di osservazione: archivi UNIEMENS dei lavoratori dipendenti privati esclusi lavoratori domestici e operai agricoli. Sono compresi i lavoratori degli enti pubblici economici.

N.B.: i dati 2016 sono provvisori, in quanto le aziende, con la denuncia del mese di aprile possono integrare i dati di competenza relativi a marzo. Inoltre, i dati 2016, 2015 e 2014 possono subire variazioni per effetto di rettifiche effettuate dalle aziende ovvero di accertamenti realizzati dall'INPS.

* Sono stati rilevati tutti i rapporti di lavoro attivati nel periodo, anche quelli in capo ad uno stesso lavoratore, con riguardo a tutte le tipologie di lavoro subordinato, incluso il lavoro somministrato e il lavoro intermittente.

TAB. 8 - NUOVI RAPPORTI DI LAVORO ATTIVATI* NEI MESI DI GENNAIO - MARZO DEGLI ANNI 2014, 2015 E 2016 PER GENERE E CLASSE DI ETÀ'

Classe di età	Assunzioni a tempo indeterminato			Assunzioni a termine			Assunzioni in apprendistato			Complesso Assunzioni		
	gen - mar			gen - mar			gen - mar			gen - mar		
	2014	2015	2016	2014	2015	2016	2014	2015	2016	2014	2015	2016
MASCHI												
Fino a 24	19.281	27.214	17.371	69.455	70.993	71.771	20.003	16.514	17.289	108.739	114.721	106.431
Da 25 a 29	29.082	39.623	25.570	76.965	79.021	75.429	12.863	10.656	10.280	118.910	129.300	111.279
Da 30 a 39	70.422	93.668	61.153	142.671	141.025	129.751	1.690	1.301	1.351	214.783	235.994	192.255
Da 40 a 49	62.540	82.980	56.568	118.586	121.526	115.356	7		3	181.133	204.506	171.927
50 ed oltre	47.201	61.515	45.477	80.496	86.304	89.304	3		1	127.700	147.819	134.782
TOTALE	228.526	305.000	206.139	488.173	498.869	481.611	34.566	28.471	28.924	751.265	832.340	716.674
FEMMINE												
Fino a 24	12.742	17.360	11.188	51.703	48.515	50.365	12.806	10.793	10.821	77.251	76.668	72.374
Da 25 a 29	19.013	27.117	16.922	64.200	62.654	62.681	10.747	9.209	8.877	93.960	98.980	88.480
Da 30 a 39	42.761	56.428	34.781	100.864	97.069	94.618	1.459	1.207	1.107	145.084	154.704	130.506
Da 40 a 49	39.815	49.312	31.958	78.574	77.787	78.524			1	118.389	127.099	110.483
50 ed oltre	28.020	31.252	23.110	40.013	42.871	46.226	2	1	1	68.035	74.124	69.337
TOTALE	142.351	181.469	117.959	335.354	328.896	332.414	25.014	21.210	20.807	502.719	531.575	471.180
COMPLESSO												
Fino a 24	32.023	44.574	28.559	121.158	119.508	122.136	32.809	27.307	28.110	185.990	191.389	178.805
Da 25 a 29	48.095	66.740	42.492	141.165	141.675	138.110	23.610	19.865	19.157	212.870	228.280	199.759
Da 30 a 39	113.183	150.096	95.934	243.535	238.094	224.369	3.149	2.508	2.458	359.867	390.698	322.761
Da 40 a 49	102.355	132.292	88.526	197.160	199.313	193.880	7		4	299.522	331.605	282.410
50 ed oltre	75.221	92.767	68.587	120.509	129.175	135.530	5	1	2	195.735	221.943	204.119
TOTALE	370.877	486.469	324.098	823.527	827.765	814.025	59.580	49.681	49.731	1.253.984	1.363.915	1.187.854

Fonte: INPS - elaborazione al 10 Maggio 2016

Campo di osservazione: archivi UNIEMENS dei lavoratori dipendenti privati esclusi lavoratori domestici e operai agricoli. Sono compresi i lavoratori degli enti pubblici economici.

N.B.: i dati 2016 sono provvisori, in quanto le aziende, con la denuncia del mese di aprile possono integrare i dati di competenza relativi a marzo. Inoltre, i dati 2016, 2015 e 2014 possono subire variazioni per effetto di rettifiche effettuate dalle aziende ovvero di accertamenti realizzati dall'INPS.

* Sono stati rilevati tutti i rapporti di lavoro attivati nel periodo, anche quelli in capo ad uno stesso lavoratore, con riguardo a tutte le tipologie di lavoro subordinato, incluso il lavoro somministrato e il lavoro intermittente.

TAB. 9 - NUOVI RAPPORTI DI LAVORO ATTIVATI* NEI MESI DI GENNAIO - MARZO DEGLI ANNI 2014, 2015 E 2016 PER SETTORE DI ATTIVITA' ECONOMICA (NACE Rev.2)

Settore di attività economica (NACE Rev.2)	Assunzioni a tempo indeterminato			Assunzioni a termine			Assunzioni in apprendistato			Complesso Assunzioni		
	gen - mar			gen - mar			gen - mar			gen - mar		
	2014	2015	2016	2014	2015	2016	2014	2015	2016	2014	2015	2016
Agricoltura, silvicoltura e pesca	4.808	4.919	3.746	3.775	3.442	2.838	112	96	84	8.695	8.457	6.668
Attività estrattiva; attività manifatturiere; fornitura di energia elettrica, gas, vapore e aria condizionata; fornitura di acqua; reti fognarie, attività di trattamento dei rifiuti e risanamento	67.411	96.060	64.494	110.317	105.403	99.205	15.388	12.320	12.674	193.116	213.783	176.373
Costruzioni	52.623	69.173	44.905	69.134	61.520	57.968	5.098	4.156	4.045	126.855	134.849	106.918
Commercio all'ingrosso e al dettaglio; riparazione di autoveicoli e motocicli; trasporto e magazzinaggio; servizi di alloggio e di ristorazione	117.395	162.297	106.775	209.801	195.654	195.185	23.745	20.110	20.355	350.941	378.061	322.315
Servizi di informazione e comunicazione	10.463	12.435	9.439	38.552	37.890	38.157	2.726	2.321	2.152	51.741	52.646	49.748
Attività finanziarie e assicurative	3.728	4.766	3.550	3.211	3.131	3.159	854	678	462	7.793	8.575	7.171
Attività immobiliari	1.174	2.181	1.441	1.143	1.199	1.157	267	225	243	2.584	3.605	2.841
Attività professionali, scientifiche e tecniche; amministrazione e servizi di supporto	73.243	85.209	57.116	305.766	340.650	338.347	5.974	4.933	4.807	384.983	430.792	400.270
Amministrazione pubblica e difesa; assicurazione sociale obbligatoria; istruzione; sanità e assistenza sociale	14.866	23.402	15.359	35.691	36.793	37.958	1.277	1.033	1.046	51.834	61.228	54.363
Attività artistiche, di intrattenimento e divertimento; riparazione di beni per la casa e altri servizi	24.973	25.809	17.117	45.680	41.741	39.678	4.103	3.789	3.826	74.756	71.339	60.621
Organizzazioni e organismi extraterritoriali	57	73	67	75	79	148	1	3	1	133	155	216
Non ripartibili in quanto aziende in fase di riclassificazione	136	145	89	382	263	225	35	17	36	553	425	350
TOTALE	370.877	486.469	324.098	823.527	827.765	814.025	59.580	49.681	49.731	1.253.984	1.363.915	1.187.854

Fonte: INPS - elaborazione al 10 Maggio 2016

Campo di osservazione: archivi UNIEMENS dei lavoratori dipendenti privati esclusi lavoratori domestici e operai agricoli. Sono compresi i lavoratori degli enti pubblici economici.

N.B.: i dati 2016 sono provvisori, in quanto le aziende, con la denuncia del mese di aprile possono integrare i dati di competenza relativi a marzo. Inoltre, i dati 2016, 2015 e 2014 possono subire variazioni per effetto di rettifiche effettuate dalle aziende ovvero di accertamenti realizzati dall'INPS.

* Sono stati rilevati tutti i rapporti di lavoro attivati nel periodo, anche quelli in capo ad uno stesso lavoratore, con riguardo a tutte le tipologie di lavoro subordinato, incluso il lavoro somministrato e il lavoro intermittente. I lavoratori somministrati sono rilevati nel settore dell'agenzia somministratrice ovvero: Attività professionali, scientifiche e tecniche; amministrazione e servizi di supporto.

TAB. 10 – RETRIBUZIONE MEDIA TEORICA LORDA MENSILE* DEI RAPPORTI DI LAVORO ATTIVATI NEI MESI DI GENNAIO - MARZO DEGLI ANNI 2014, 2015 E 2016**

	gen - mar			gen - mar 2015 su 2014		gen - mar 2016 su 2015	
	2014	2015	2016	variazione assoluta	variazione %	variazione assoluta	variazione %
A. NUOVI RAPPORTI DI LAVORO							
A1. Assunzioni a tempo indeterminato	1.911	1.883	2.037	-28	-1,5%	154	8,2%
A2. Assunzioni a termine	1.851	1.881	1.896	30	1,6%	15	0,8%
A3. Assunzioni in apprendistato	1.351	1.346	1.346	-5	-0,4%	0	0,0%
TOTALE	1.844	1.859	1.913	15	0,8%	54	2,9%
B. VARIAZIONI CONTRATTUALI DI RAPPORTI DI LAVORO ESISTENTI							
B1. Trasformazioni a tempo indeterminato di rapporti a termine	1.785	1.757	1.845	-28	-1,6%	88	5,0%
B2. Apprendisti trasformati a tempo indeterminato	1.703	1.733	1.812	30	1,8%	79	4,6%
TOTALE	1.773	1.753	1.838	-20	-1,1%	85	4,8%

Fonte: INPS - elaborazione al 10 Maggio 2016

Campo di osservazione: archivi UNIEMENS dei lavoratori dipendenti privati esclusi lavoratori domestici e operai agricoli. Sono compresi i lavoratori degli enti pubblici economici.

N.B.: i dati 2016 sono provvisori, in quanto le aziende, con la denuncia del mese di aprile possono integrare i dati di competenza relativi a marzo. Inoltre, i dati 2016 , 2015 e 2014 possono subire variazioni per effetto di rettifiche effettuate dalle aziende ovvero di accertamenti realizzati dall'INPS.

* La retribuzione media teorica lorda mensile è calcolata moltiplicando per 26 giornate la retribuzione media giornaliera. La retribuzione media giornaliera è ottenuta come rapporto tra retribuzione complessiva percepita nel periodo (eventualmente comprensiva dei ratei di tredicesima e di altre mensilità aggiuntive e riportata a tempo pieno) e numero di giornate complessivamente retribuite nel periodo. I dati per il calcolo della retribuzione media teorica lorda sono stati oggetto di normalizzazione.

** Sono stati rilevati tutti i rapporti di lavoro attivati nel periodo, anche quelli in capo ad uno stesso lavoratore, con riguardo a tutte le tipologie di lavoro subordinato, incluso il lavoro somministrato e il lavoro intermittente.



Osservatorio sul Precariato

TAB. 11 – NUOVI RAPPORTI DI LAVORO* ATTIVATI NEI MESI DI GENNAIO - MARZO DEGLI ANNI 2014, 2015 E 2016 PER CLASSE DI RETRIBUZIONE MEDIA TEORICA LORDA MENSILE**

CLASSE DI RETRIBUZIONE MEDIA TEORICA MENSILE	Assunzioni a tempo indeterminato			Assunzioni a termine			Assunzioni in apprendistato			Complesso Assunzioni		
	gen - mar			gen - mar			gen - mar			gen - mar		
	2014	2015	2016	2014	2015	2016	2014	2015	2016	2014	2015	2016
fino a 1.000	22.963	22.419	15.314	44.723	41.862	38.714	10.650	9.180	9.216	78.336	73.461	63.244
da 1.001 a 1.250	31.865	41.580	24.004	58.864	61.464	54.327	15.678	12.955	12.667	106.407	115.999	90.998
da 1.251 a 1.500	91.356	125.169	74.569	172.422	171.505	163.261	16.864	13.961	14.584	280.642	310.635	252.414
da 1.501 a 1.750	79.937	109.700	71.069	180.878	180.133	182.365	8.874	7.325	7.381	269.689	297.158	260.815
da 1.751 a 2.000	43.574	61.423	42.110	113.460	116.440	117.044	3.741	3.281	3.014	160.775	181.144	162.168
da 2.001 a 2.250	27.438	36.937	26.288	77.785	79.038	80.016	1.587	1.337	1.206	106.810	117.312	107.510
da 2.251 a 2.500	22.074	27.813	20.057	49.025	49.584	49.502	811	600	611	71.910	77.997	70.170
da 2.501 a 3.000	22.936	27.118	21.428	49.230	49.562	48.852	559	442	428	72.725	77.122	70.708
da 3.001 a 5.000	20.042	23.862	19.757	48.578	49.280	50.349	713	404	412	69.333	73.546	70.518
oltre 5.001	8.692	10.448	9.502	28.562	28.897	29.595	103	196	212	37.357	39.541	39.309
TOTALE	370.877	486.469	324.098	823.527	827.765	814.025	59.580	49.681	49.731	1.253.984	1.363.915	1.187.854

Fonte: INPS - elaborazione al 10 Maggio 2016

Campo di osservazione: archivi UNIEMENS dei lavoratori dipendenti privati esclusi lavoratori domestici e operai agricoli. Sono compresi i lavoratori degli enti pubblici economici.

N.B.: i dati 2016 sono provvisori, in quanto le aziende, con la denuncia del mese di aprile possono integrare i dati di competenza relativi a marzo. Inoltre, i dati 2016, 2015 e 2014 possono subire variazioni per effetto di rettifiche effettuate dalle aziende ovvero di accertamenti realizzati dall'INPS.

* Sono stati rilevati tutti i rapporti di lavoro attivati nel periodo, anche quelli in capo ad uno stesso lavoratore, con riguardo a tutte le tipologie di lavoro subordinato, incluso il lavoro somministrato e il lavoro intermittente.

** La retribuzione media teorica lorda mensile è calcolata moltiplicando per 26 giornate la retribuzione media giornaliera. La retribuzione media giornaliera è ottenuta come rapporto tra retribuzione complessiva percepita nel periodo (eventualmente comprensiva dei ratei di tredicesima e di altre mensilità aggiuntive e riportata a tempo pieno) e numero di giornate complessivamente retribuite nel periodo. I dati per il calcolo della retribuzione media teorica lorda sono stati oggetto di normalizzazione.



Osservatorio sul Precariato

TAB. 12 – DISTRIBUZIONE PERCENTUALE DEI NUOVI RAPPORTI DI LAVORO* ATTIVATI NEI MESI DI GENNAIO - MARZO DEGLI ANNI 2014, 2015 E 2016 PER CLASSE DI RETRIBUZIONE MEDIA TEORICA LORDA MENSILE**

CLASSE DI RETRIBUZIONE MEDIA TEORICA MENSILE	Assunzioni a tempo indeterminato			Assunzioni a termine			Assunzioni in apprendistato			Complesso Assunzioni		
	gen - mar			gen - mar			gen - mar			gen - mar		
	2014	2015	2016	2014	2015	2016	2014	2015	2016	2014	2015	2016
fino a 1.000	6,2%	4,6%	4,7%	5,4%	5,1%	4,8%	17,9%	18,5%	18,5%	6,2%	5,4%	5,3%
da 1.001 a 1.250	8,6%	8,5%	7,4%	7,1%	7,4%	6,7%	26,3%	26,1%	25,5%	8,5%	8,5%	7,7%
da 1.251 a 1.500	24,6%	25,7%	23,0%	20,9%	20,7%	20,1%	28,3%	28,1%	29,3%	22,4%	22,8%	21,2%
da 1.501 a 1.750	21,6%	22,6%	21,9%	22,0%	21,8%	22,4%	14,9%	14,7%	14,8%	21,5%	21,8%	22,0%
da 1.751 a 2.000	11,7%	12,6%	13,0%	13,8%	14,1%	14,4%	6,3%	6,6%	6,1%	12,8%	13,3%	13,7%
da 2.001 a 2.250	7,4%	7,6%	8,1%	9,4%	9,5%	9,8%	2,7%	2,7%	2,4%	8,5%	8,6%	9,1%
da 2.251 a 2.500	6,0%	5,7%	6,2%	6,0%	6,0%	6,1%	1,4%	1,2%	1,2%	5,7%	5,7%	5,9%
da 2.501 a 3.000	6,2%	5,6%	6,6%	6,0%	6,0%	6,0%	0,9%	0,9%	0,9%	5,8%	5,7%	6,0%
da 3.001 a 5.000	5,4%	4,9%	6,1%	5,9%	6,0%	6,2%	1,2%	0,8%	0,8%	5,5%	5,4%	5,9%
oltre 5.001	2,3%	2,1%	2,9%	3,5%	3,5%	3,6%	0,2%	0,4%	0,4%	3,0%	2,9%	3,3%
TOTALE	100,0%	100,0%	100,0%	100,0%	100,0%	100,0%	100,0%	100,0%	100,0%	100,0%	100,0%	100,0%

Fonte: INPS - elaborazione al 10 Maggio 2016

Campo di osservazione: archivi UNIEMENS dei lavoratori dipendenti privati esclusi lavoratori domestici e operai agricoli. Sono compresi i lavoratori degli enti pubblici economici.

N.B.: i dati 2016 sono provvisori, in quanto le aziende, con la denuncia del mese di aprile possono integrare i dati di competenza relativi a marzo. Inoltre, i dati 2016, 2015 e 2014 possono subire variazioni per effetto di rettifiche effettuate dalle aziende ovvero di accertamenti realizzati dall'INPS.

* Sono stati rilevati tutti i rapporti di lavoro attivati nel periodo, anche quelli in capo ad uno stesso lavoratore, con riguardo a tutte le tipologie di lavoro subordinato, incluso il lavoro somministrato e il lavoro intermittente.

** La retribuzione media teorica lorda mensile è calcolata moltiplicando per 26 giornate la retribuzione media giornaliera. La retribuzione media giornaliera è ottenuta come rapporto tra retribuzione complessiva percepita nel periodo (eventualmente comprensiva dei ratei di tredicesima e di altre mensilità aggiuntive e riportata a tempo pieno) e numero di giornate complessivamente retribuite nel periodo. I dati per il calcolo della retribuzione media teorica lorda sono stati oggetto di normalizzazione.

TAB. 13 – RAPPORTI DI LAVORO INSTAURATI CON LA FRUIZIONE DELL'ESONERO CONTRIBUTIVO L. 190/2014 NEL 2015

Tipologia di rapporto di lavoro	Gennaio	Febbraio	Marzo	Aprile	Maggio	Giugno	Luglio	Agosto	Settembre	Ottobre	Novembre	Dicembre	Totale
A1. Assunzioni a tempo indeterminato	66.295	71.359	95.259	104.068	90.929	83.566	76.795	40.134	92.009	92.844	90.146	272.778	1.176.182
B1. Trasformazioni a tempo indet. di rapporti a termine	14.087	14.681	30.061	34.726	26.309	22.429	25.821	19.487	21.986	32.063	34.061	127.540	403.251
Totale Rapporti esonero L.190/2014	80.382	86.040	125.320	138.794	117.238	105.995	102.616	59.621	113.995	124.907	124.207	400.318	1.579.433
Totale Assunzioni/Trasformazioni a tempo indeterminato*	217.789	174.857	210.320	225.434	198.875	186.798	182.692	105.702	202.299	212.109	202.177	479.076	2.598.128
Totale Rapporti	577.934	429.748	493.141	538.345	534.404	575.757	531.133	322.094	558.738	537.387	493.925	723.047	6.315.653
% rapporti esonero L.190/2014 su totale ass.ni/trasf.ni a t.i	36,9%	49,2%	59,6%	61,6%	59,0%	56,7%	56,2%	56,4%	56,3%	58,9%	61,4%	83,6%	60,8%
% rapporti esonero L.190/2014 su totale rapporti	13,9%	20,0%	25,4%	25,8%	21,9%	18,4%	19,3%	18,5%	20,4%	23,2%	25,1%	55,4%	25,0%

Fonte: INPS - elaborazione al 10 Maggio 2016

Campo di osservazione: archivi UNIEMENS dei lavoratori dipendenti privati esclusi lavoratori domestici e operai agricoli. Sono compresi i lavoratori degli enti pubblici economici.

N.B.: I dati possono subire variazioni per effetti di rettifiche effettuate dalle aziende ovvero di accertamenti realizzati dall'INPS.

Su circa 100.000 assunzioni e trasformazioni instaurate, nel 2015, con la fruizione dell'esonero contributivo triennale sono in corso i controlli finalizzati ad accertare l'effettivo possesso dei requisiti per il diritto ai predetti incentivi all'occupazione. Nei casi in cui si riscontrasse l'insussistenza delle condizioni per il diritto ai predetti incentivi i relativi rapporti di lavoro permangono nella forma di contratto a tempo indeterminato ancorché l'azienda non fruisca delle agevolazioni connesse all'esonero contributivo.

* Sono incluse solo le trasformazioni a tempo indeterminato di rapporti a termine in quanto gli apprendisti trasformati a tempo indeterminato non possono beneficiare dell'esonero contributivo L. 190/2014.



Osservatorio sul Precariato

TAB. 14a - ASSUNZIONI A TEMPO INDETERMINATO INSTAURATE CON LA FRUIZIONE DELL'ESONERO CONTRIBUTIVO L. 190/2014 PER MESE E MACRO REGIONE DI LAVORO NEL 2015

Area Geografica	Assunzioni a tempo indeterminato												
	Gennaio	Febbraio	Marzo	Aprile	Maggio	Giugno	Luglio	Agosto	Settembre	Ottobre	Novembre	Dicembre	Totale
NORD-OVEST	17.824	17.655	22.335	25.108	21.025	18.906	17.666	9.206	25.077	23.218	23.063	69.013	290.096
NORD-EST	14.815	12.431	15.997	17.436	14.629	12.473	12.228	7.681	16.758	15.339	15.056	46.337	201.180
CENTRO	15.044	16.713	21.411	23.692	19.884	18.413	16.204	8.290	20.116	21.128	20.369	68.395	269.659
SUD	13.991	17.810	25.560	26.875	25.000	23.604	21.651	10.956	21.963	24.448	23.185	64.574	299.617
ISOLE	4.610	6.743	9.946	10.938	10.381	10.150	9.035	3.985	8.082	8.686	8.458	24.408	115.422
ESTERO*	11	7	10	19	10	20	11	16	13	25	15	51	208
TOTALE	66.295	71.359	95.259	104.068	90.929	83.566	76.795	40.134	92.009	92.844	90.146	272.778	1.176.182

Fonte: INPS - elaborazione al 10 Maggio 2016

Campo di osservazione: archivi UNIEMENS dei lavoratori dipendenti privati esclusi lavoratori domestici e operai agricoli. Sono compresi i lavoratori degli enti pubblici economici.

N.B.: I dati possono subire variazioni per effetti di rettifiche effettuate dalle aziende ovvero di accertamenti realizzati dall'INPS.

Su circa 100.000 assunzioni e trasformazioni instaurate, nel 2015, con la fruizione dell'esonero contributivo triennale sono in corso i controlli finalizzati ad accertare l'effettivo possesso dei requisiti per il diritto ai predetti incentivi all'occupazione. Nei casi in cui si riscontrasse l'insussistenza delle condizioni per il diritto ai predetti incentivi i relativi rapporti di lavoro permangono nella forma di contratto a tempo indeterminato ancorché l'azienda non fruisca delle agevolazioni connesse all'esonero contributivo.

* Comprende anche i rapporti di lavoro non localizzabili per incompletezza delle informazioni.

TAB. 14b - ASSUNZIONI A TEMPO INDETERMINATO INSTAURATE CON LA FRUIZIONE DELL'ESONERO CONTRIBUTIVO L. 190/2014 PER MESE E REGIONE DI LAVORO NEL 2015

Area Geografica	Assunzioni a tempo indeterminato												
	Gennaio	Febbraio	Marzo	Aprile	Maggio	Giugno	Luglio	Agosto	Settembre	Ottobre	Novembre	Dicembre	Totale
PIEMONTE	4.341	4.301	5.768	5.974	5.129	4.673	4.255	2.188	5.925	5.575	5.502	17.525	71.156
VALLE D'AOSTA	112	133	154	189	179	216	164	99	141	139	184	549	2.259
LIGURIA	1.760	1.680	1.924	2.308	1.862	1.780	1.515	841	1.640	1.768	1.653	5.016	23.747
LOMBARDIA	11.611	11.541	14.489	16.637	13.855	12.237	11.732	6.078	17.371	15.736	15.724	45.923	192.934
TRENTINO ALTO ADIGE	1.133	1.047	1.428	1.555	1.421	1.075	947	601	1.298	1.136	1.174	3.197	16.012
VENETO	5.958	5.307	6.932	7.224	6.051	5.009	5.213	3.335	7.220	6.514	6.545	19.965	85.273
FRIULI VENEZIA GIULIA	1.170	1.399	1.573	1.916	1.440	1.262	1.309	844	1.441	1.368	1.470	4.761	19.953
EMILIA ROMAGNA	6.554	4.678	6.064	6.741	5.717	5.127	4.759	2.901	6.799	6.321	5.867	18.414	79.942
TOSCANA	4.481	4.504	5.637	6.274	4.949	4.492	3.733	2.096	5.248	5.065	4.915	16.241	67.635
UMBRIA	949	1.004	1.266	1.433	1.138	1.091	948	580	1.109	1.167	1.220	3.738	15.643
MARCHE	1.599	1.602	2.158	2.433	2.019	1.936	1.671	894	2.376	2.083	1.980	6.550	27.301
LAZIO	8.015	9.603	12.350	13.552	11.778	10.894	9.852	4.720	11.383	12.813	12.254	41.866	159.080
ABRUZZO	1.632	1.582	2.198	2.636	2.288	2.353	1.940	1.080	2.094	2.193	1.908	7.496	29.400
MOLISE	248	354	574	518	542	588	624	233	473	508	463	1.299	6.424
CAMPANIA	6.269	8.415	12.149	12.928	11.970	10.283	9.562	3.977	10.427	11.923	11.557	29.944	139.404
PUGLIA	3.729	4.744	6.935	7.236	6.509	6.516	5.785	2.640	5.992	6.398	5.935	16.644	79.063
BASILICATA	627	606	917	920	904	834	821	1.856	755	849	800	2.435	12.324
CALABRIA	1.486	2.109	2.787	2.637	2.787	3.030	2.919	1.170	2.222	2.577	2.522	6.756	33.002
SICILIA	3.152	5.187	7.634	8.161	7.602	7.205	6.811	3.019	6.100	6.601	6.427	18.336	86.235
SARDEGNA	1.458	1.556	2.312	2.777	2.779	2.945	2.224	966	1.982	2.085	2.031	6.072	29.187
ITALIA	66.284	71.352	95.249	104.049	90.919	83.546	76.784	40.118	91.996	92.819	90.131	272.727	1.175.974
ESTERO*	11	7	10	19	10	20	11	16	13	25	15	51	208
TOTALE	66.295	71.359	95.259	104.068	90.929	83.566	76.795	40.134	92.009	92.844	90.146	272.778	1.176.182

Vedi Fonte, Campo di Osservazione e Note nella tabella 14a

TAB. 15a - TRASFORMAZIONI A TEMPO INDETERMINATO DI RAPPORTI A TERMINE INSTAURATE CON LA FRUIZIONE DELL'ESONERO CONTRIBUTIVO L. 190/2014 PER MESE E MACRO REGIONE DI LAVORO NEL 2015

Area Geografica	Trasformazioni a tempo indeterminato di rapporti a termine												
	Gennaio	Febbraio	Marzo	Aprile	Maggio	Giugno	Luglio	Agosto	Settembre	Ottobre	Novembre	Dicembre	Totale
NORD-OVEST	5.478	4.995	10.434	12.068	9.164	7.767	9.081	6.781	7.849	11.055	12.082	42.955	139.709
NORD-EST	4.038	3.632	7.698	9.114	6.900	5.806	7.065	5.513	5.874	8.950	9.091	35.080	108.761
CENTRO	2.563	3.356	6.595	7.912	5.861	5.060	5.512	4.224	4.747	6.805	7.544	28.572	88.751
SUD	1.555	1.996	3.990	4.114	3.258	2.738	3.044	2.266	2.602	3.923	3.944	15.886	49.316
ISOLE	451	701	1.341	1.513	1.123	1.054	1.114	685	908	1.321	1.397	5.039	16.647
ESTERO*	2	1	3	5	3	4	5	18	6	9	3	8	67
TOTALE	14.087	14.681	30.061	34.726	26.309	22.429	25.821	19.487	21.986	32.063	34.061	127.540	403.251

Fonte: INPS - elaborazione al 10 Maggio 2016

Campo di osservazione: archivi UNIEMENS dei lavoratori dipendenti privati esclusi lavoratori domestici e operai agricoli. Sono compresi i lavoratori degli enti pubblici economici.

N.B.: I dati possono subire variazioni per effetti di rettifiche effettuate dalle aziende ovvero di accertamenti realizzati dall'INPS.

Su circa 100.000 assunzioni e trasformazioni instaurate, nel 2015, con la fruizione dell'esonero contributivo triennale sono in corso i controlli finalizzati ad accertare l'effettivo possesso dei requisiti per il diritto ai predetti incentivi all'occupazione. Nei casi in cui si riscontrasse l'insussistenza delle condizioni per il diritto ai predetti incentivi i relativi rapporti di lavoro permangono nella forma di contratto a tempo indeterminato ancorché l'azienda non fruisca delle agevolazioni connesse all'esonero contributivo.

* Comprende anche i rapporti di lavoro non localizzabili per incompletezza delle informazioni.

TAB. 15b - TRASFORMAZIONI A TEMPO INDETERMINATO DI RAPPORTI A TERMINE INSTAURATE CON LA FRUIZIONE DELL'ESONERO CONTRIBUTIVO L. 190/2014 PER MESE E REGIONE DI LAVORO NEL 2015

Area Geografica	Trasformazioni a tempo indeterminato di rapporti a termine												
	Gennaio	Febbraio	Marzo	Aprile	Maggio	Giugno	Luglio	Agosto	Settembre	Ottobre	Novembre	Dicembre	Totale
PIEMONTE	1.271	1.277	2.624	2.857	2.285	1.846	2.165	1.802	1.774	2.589	2.832	10.209	33.531
VALLE D'AOSTA	25	95	83	85	70	52	39	39	29	76	68	246	907
LIGURIA	322	385	851	975	745	581	639	452	590	851	825	3.004	10.220
LOMBARDIA	3.860	3.238	6.876	8.151	6.064	5.288	6.238	4.488	5.456	7.539	8.357	29.496	95.051
TRENTINO ALTO ADIGE	430	292	703	818	556	460	609	553	571	809	716	2.764	9.281
VENETO	1.330	1.464	3.058	3.744	2.718	2.347	2.948	2.294	2.494	3.703	4.167	14.985	45.252
FRIULI VENEZIA GIULIA	332	346	669	885	654	641	629	525	570	727	750	3.140	9.868
EMILIA ROMAGNA	1.946	1.530	3.268	3.667	2.972	2.358	2.879	2.141	2.239	3.711	3.458	14.191	44.360
TOSCANA	746	1.001	2.018	2.354	1.851	1.555	1.710	1.287	1.498	2.326	2.626	9.029	28.001
UMBRIA	141	239	436	507	355	331	528	320	314	456	468	1.857	5.952
MARCHE	327	403	915	1.099	788	684	681	722	646	898	944	4.306	12.413
LAZIO	1.349	1.713	3.226	3.952	2.867	2.490	2.593	1.895	2.289	3.125	3.506	13.380	42.385
ABRUZZO	189	435	611	585	433	367	431	287	381	558	636	2.513	7.426
MOLISE	30	39	85	96	74	49	93	57	73	67	72	398	1.133
CAMPANIA	635	710	1.487	1.671	1.403	1.178	1.250	988	997	1.358	1.489	6.184	19.350
PUGLIA	468	585	1.392	1.255	960	807	913	597	778	1.435	1.229	4.943	15.362
BASILICATA	98	63	135	140	146	108	106	103	109	163	168	743	2.082
CALABRIA	135	164	280	367	242	229	251	234	264	342	350	1.105	3.963
SICILIA	252	474	848	1.008	676	699	634	449	571	804	896	3.090	10.401
SARDEGNA	199	227	493	505	447	355	480	236	337	517	501	1.949	6.246
ITALIA	14.085	14.680	30.058	34.721	26.306	22.425	25.816	19.469	21.980	32.054	34.058	127.532	403.184
ESTERO*	2	1	3	5	3	4	5	18	6	9	3	8	67
TOTALE	14.087	14.681	30.061	34.726	26.309	22.429	25.821	19.487	21.986	32.063	34.061	127.540	403.251

Vedi Fonte, Campo di Osservazione e Note nella tabella 15a

TAB. 16 - ASSUNZIONI A TEMPO INDETERMINATO INSTAURATE CON LA FRUIZIONE DELL'ESONERO CONTRIBUTIVO L. 190/2014 PER MESE, GENERE E CLASSE DI ETÀ NEL 2015

Classe di età	Assunzioni a tempo indeterminato												Totale
	Gennaio	Febbraio	Marzo	Aprile	Maggio	Giugno	Luglio	Agosto	Settembre	Ottobre	Novembre	Dicembre	
MASCHI													
Fino a 24	3.836	4.730	7.198	7.740	7.312	7.636	7.395	4.320	7.679	8.577	8.648	24.584	99.655
Da 25 a 29	5.818	6.317	8.985	9.988	8.943	8.136	7.507	4.302	8.097	8.662	8.734	25.479	110.968
Da 30 a 39	13.062	13.501	17.394	19.270	16.866	15.205	13.940	7.232	15.076	15.435	15.257	44.875	207.113
Da 40 a 49	11.032	10.934	14.357	15.486	13.569	12.211	11.139	5.596	12.118	12.428	11.931	36.264	167.065
50 ed oltre	7.602	7.659	10.251	11.076	9.976	8.813	8.114	3.861	8.772	8.860	8.631	26.613	120.228
TOTALE	41.350	43.141	58.185	63.560	56.666	52.001	48.095	25.311	51.742	53.962	53.201	157.815	705.029
FEMMINE													
Fino a 24	2.301	3.143	4.711	5.150	4.839	5.042	4.678	2.503	5.250	6.143	5.943	16.292	65.995
Da 25 a 29	4.325	4.917	6.772	7.410	6.434	5.903	5.284	2.861	7.820	7.405	7.157	20.849	87.137
Da 30 a 39	8.393	9.363	12.024	12.624	10.684	9.755	8.774	4.465	13.036	12.092	11.468	35.157	147.835
Da 40 a 49	6.554	7.059	8.915	9.914	7.993	7.032	6.493	3.260	9.518	8.816	8.195	27.579	111.328
50 ed oltre	3.372	3.736	4.652	5.410	4.313	3.833	3.471	1.734	4.643	4.426	4.182	15.086	58.858
TOTALE	24.945	28.218	37.074	40.508	34.263	31.565	28.700	14.823	40.267	38.882	36.945	114.963	471.153
COMPLESSO													
Fino a 24	6.137	7.873	11.909	12.890	12.151	12.678	12.073	6.823	12.929	14.720	14.591	40.876	165.650
Da 25 a 29	10.143	11.234	15.757	17.398	15.377	14.039	12.791	7.163	15.917	16.067	15.891	46.328	198.105
Da 30 a 39	21.455	22.864	29.418	31.894	27.550	24.960	22.714	11.697	28.112	27.527	26.725	80.032	354.948
Da 40 a 49	17.586	17.993	23.272	25.400	21.562	19.243	17.632	8.856	21.636	21.244	20.126	63.843	278.393
50 ed oltre	10.974	11.395	14.903	16.486	14.289	12.646	11.585	5.595	13.415	13.286	12.813	41.699	179.086
TOTALE	66.295	71.359	95.259	104.068	90.929	83.566	76.795	40.134	92.009	92.844	90.146	272.778	1.176.182

Fonte: INPS - elaborazione al 10 Maggio 2016

Vedi Campo di Osservazione e Note nella tabella 13

TAB. 17 - TRASFORMAZIONI A TEMPO INDETERMINATO DI RAPPORTI A TERMINE INSTAURATE CON LA FRUIZIONE DELL'ESONERO CONTRIBUTIVO L. 190/2014 PER MESE, GENERE E CLASSE DI ETÀ NEL 2015

Classe di età	Trasformazioni a tempo indeterminato di rapporti a termine												Totale
	Gennaio	Febbraio	Marzo	Aprile	Maggio	Giugno	Luglio	Agosto	Settembre	Ottobre	Novembre	Dicembre	
MASCHI													
Fino a 24	701	730	1.587	2.097	1.536	1.343	1.509	1.176	1.274	2.121	2.335	9.621	26.030
Da 25 a 29	1.343	1.323	2.738	3.293	2.629	2.215	2.421	1.820	2.038	3.079	3.416	12.361	38.676
Da 30 a 39	2.868	2.891	6.023	6.986	5.209	4.425	5.263	3.779	4.163	6.087	6.584	24.044	78.322
Da 40 a 49	2.118	2.289	4.977	5.578	4.155	3.419	4.202	3.269	3.603	4.936	5.486	20.407	64.439
50 ed oltre	1.246	1.448	3.018	3.324	2.365	2.145	2.480	1.911	2.029	2.877	3.053	12.167	38.063
TOTALE	8.276	8.681	18.343	21.278	15.894	13.547	15.875	11.955	13.107	19.100	20.874	78.600	245.530
FEMMINE													
Fino a 24	419	494	1.064	1.271	974	842	936	710	898	1.465	1.483	5.821	16.377
Da 25 a 29	1.231	1.221	2.242	2.684	2.115	1.786	2.055	1.512	1.865	2.600	2.803	9.879	31.993
Da 30 a 39	2.084	2.080	4.029	4.682	3.543	3.083	3.397	2.429	2.936	4.298	4.310	15.657	52.528
Da 40 a 49	1.422	1.510	3.059	3.344	2.614	2.196	2.426	1.990	2.164	3.216	3.180	12.182	39.303
50 ed oltre	655	695	1.324	1.467	1.169	975	1.132	891	1.016	1.384	1.411	5.401	17.520
TOTALE	5.811	6.000	11.718	13.448	10.415	8.882	9.946	7.532	8.879	12.963	13.187	48.940	157.721
COMPLESSO													
Fino a 24	1.120	1.224	2.651	3.368	2.510	2.185	2.445	1.886	2.172	3.586	3.818	15.442	42.407
Da 25 a 29	2.574	2.544	4.980	5.977	4.744	4.001	4.476	3.332	3.903	5.679	6.219	22.240	70.669
Da 30 a 39	4.952	4.971	10.052	11.668	8.752	7.508	8.660	6.208	7.099	10.385	10.894	39.701	130.850
Da 40 a 49	3.540	3.799	8.036	8.922	6.769	5.615	6.628	5.259	5.767	8.152	8.666	32.589	103.742
50 ed oltre	1.901	2.143	4.342	4.791	3.534	3.120	3.612	2.802	3.045	4.261	4.464	17.568	55.583
TOTALE	14.087	14.681	30.061	34.726	26.309	22.429	25.821	19.487	21.986	32.063	34.061	127.540	403.251

Fonte: INPS - elaborazione al 10 Maggio 2016

Vedi Campo di Osservazione e Note nella tabella 13

GRAF.1 - PERCENTUALE DEI NUOVI RAPPORTI DI LAVORO* ATTIVATI/VARIATI A TEMPO INDETERMINATO SUL TOTALE DEI RAPPORTI ATTIVATI/VARIATI NEL PERIODO GENNAIO - MARZO DEGLI ANNI 2014, 2015 e 2016

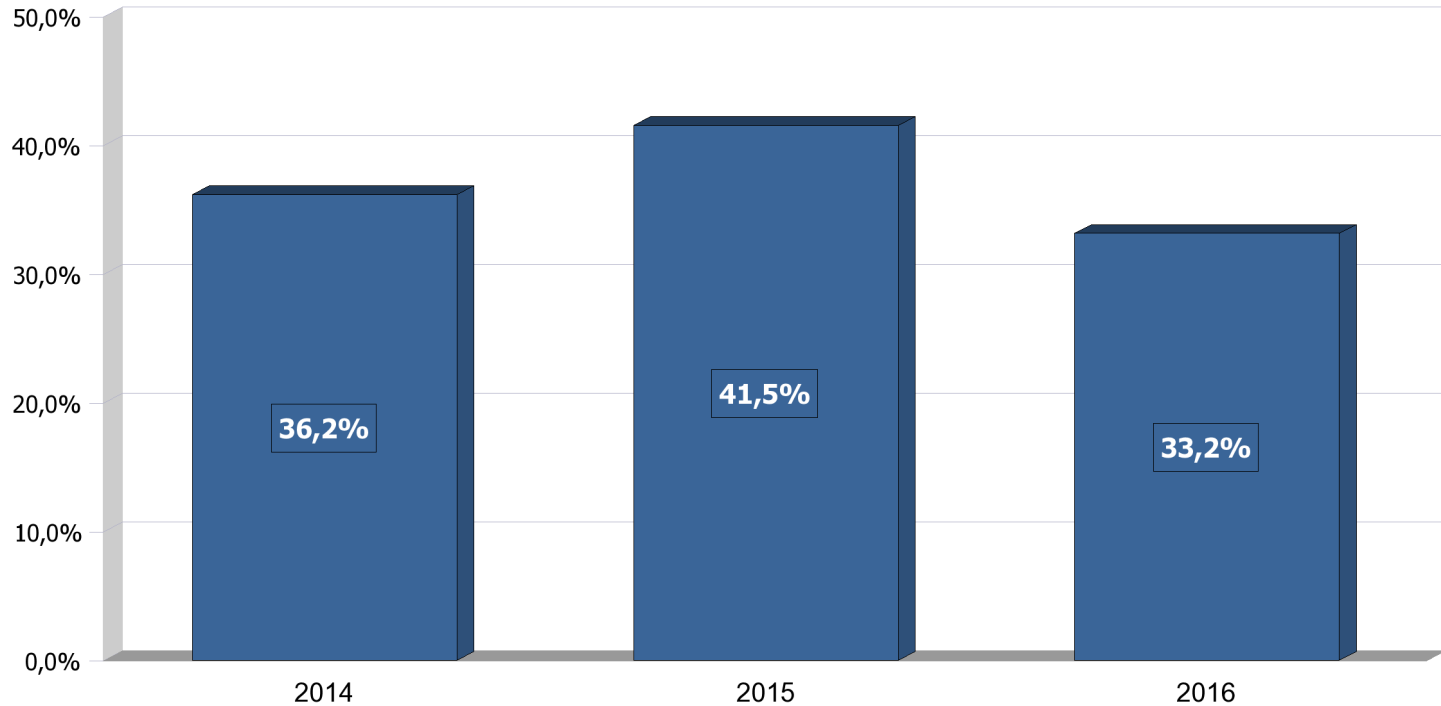

Fonte: INPS - elaborazione al 10 Maggio 2016

Campo di osservazione: archivi UNIEMENS dei lavoratori dipendenti privati esclusi lavoratori domestici e operai agricoli. Sono compresi i lavoratori degli enti pubblici economici.

N.B.: i dati 2016 sono provvisori, in quanto le aziende, con la denuncia del mese di aprile possono integrare i dati di competenza relativi a marzo. Inoltre, i dati 2016, 2015 e 2014 possono subire variazioni per effetto di rettifiche effettuate dalle aziende ovvero di accertamenti realizzati dall'INPS. A partire dall'aggiornamento di agosto 2015 sono state sviluppate le procedure amministrative di controllo delle dichiarazioni UNIEMENS e perfezionate le metodologie di normalizzazione dei dati. Ciò ha comportato, rispetto ai dati pubblicati con l'aggiornamento di luglio 2015, la variazione in diminuzione delle trasformazioni a tempo indeterminato dei rapporti a termine e delle trasformazioni dei contratti di apprendistato in contratti a tempo indeterminato.

* Sono stati rilevati tutti i rapporti di lavoro attivati nel periodo, anche quelli in capo ad uno stesso lavoratore, con riguardo a tutte le tipologie di lavoro subordinato, incluso il lavoro somministrato e il lavoro intermittente.

GRAF.2 - PERCENTUALE DEI NUOVI RAPPORTI DI LAVORO* ATTIVATI/VARIATI A TEMPO INDETERMINATO SUL TOTALE DEI RAPPORTI DI LAVORO ATTIVATI/VARIATI NELL'ULTIMO BIENNIO SU BASE MENSILE

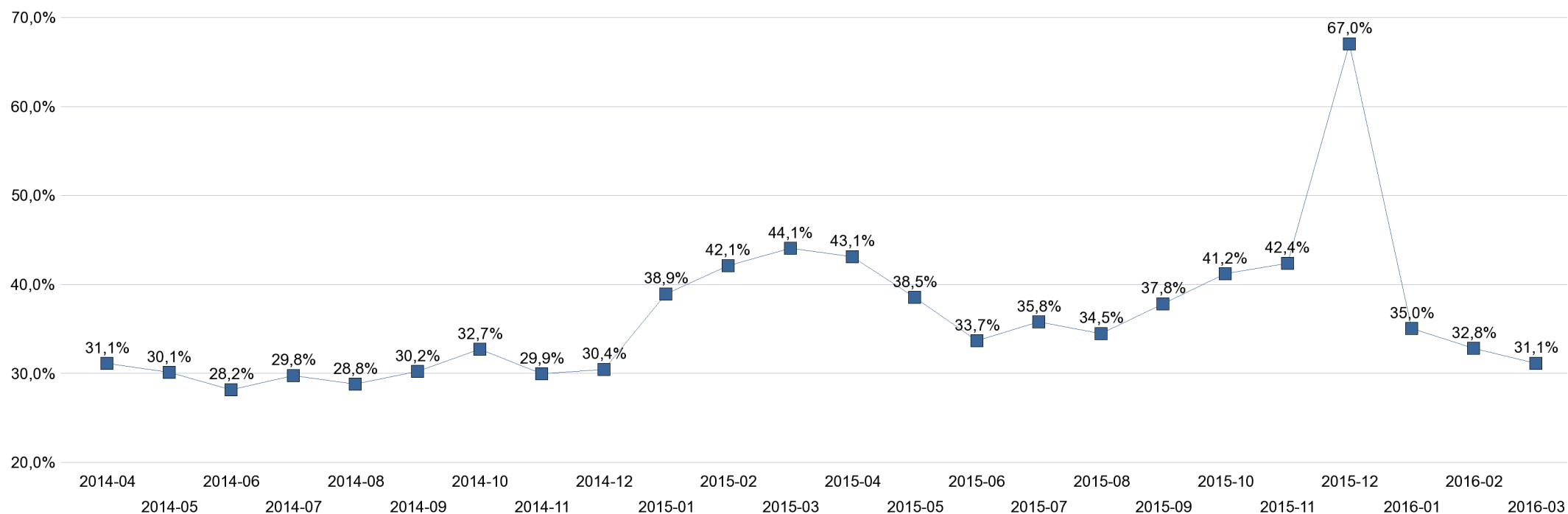

Fonte: INPS - elaborazione al 10 Maggio 2016

Campo di osservazione: archivi UNIEMENS dei lavoratori dipendenti privati esclusi lavoratori domestici e operai agricoli. Sono compresi i lavoratori degli enti pubblici economici.

N.B.: i dati 2016 sono provvisori, in quanto le aziende, con la denuncia del mese di aprile possono integrare i dati di competenza relativi a marzo. Inoltre, i dati 2016, 2015 e 2014 possono subire variazioni per effetto di rettifiche effettuate dalle aziende ovvero di accertamenti realizzati dall'INPS. A partire dall'aggiornamento di agosto 2015 sono state sviluppate le procedure amministrative di controllo delle dichiarazioni UNIEMENS e perfezionate le metodologie di normalizzazione dei dati. Ciò ha comportato, rispetto ai dati pubblicati con l'aggiornamento di luglio 2015, la variazione in diminuzione delle trasformazioni a tempo indeterminato dei rapporti a termine e delle trasformazioni dei contratti di apprendistato in contratti a tempo indeterminato.

* Sono stati rilevati tutti i rapporti di lavoro attivati nel periodo, anche quelli in capo ad uno stesso lavoratore, con riguardo a tutte le tipologie di lavoro subordinato, incluso il lavoro somministrato e il lavoro intermittente.

GRAF.3 - PERCENTUALE DEI NUOVI RAPPORTI DI LAVORO* ATTIVATI/VARIATI A TEMPO INDETERMINATO SUL TOTALE DEI RAPPORTI ATTIVATI/VARIATI NEL PERIODO GENNAIO - MARZO DEGLI ANNI 2015 e 2016 PER CLASSE DI ETA'

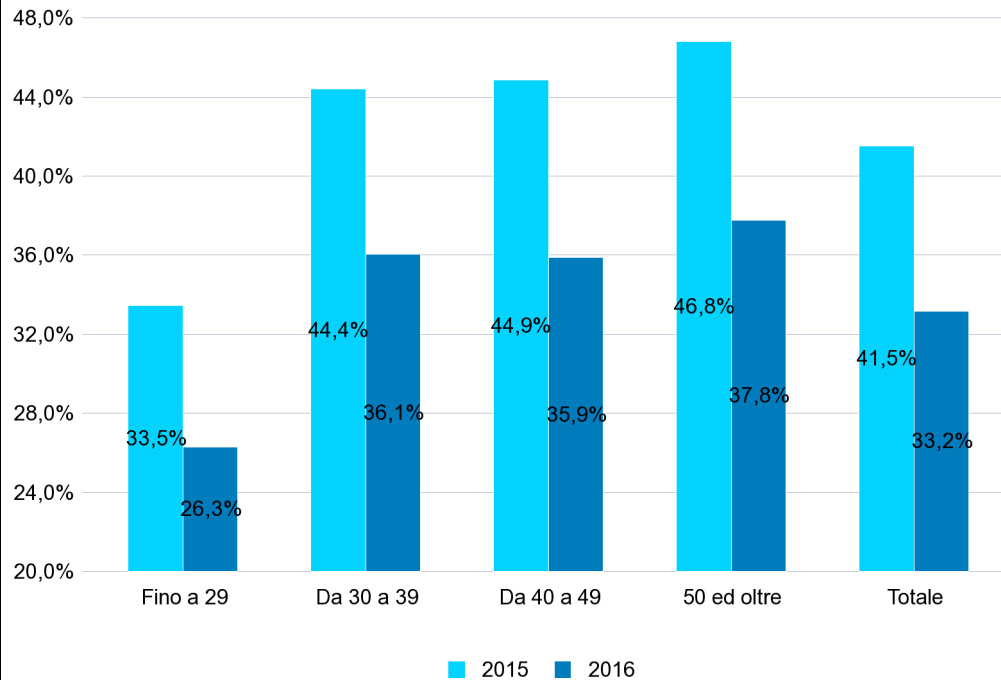

GRAF.4 - PERCENTUALE DEI NUOVI RAPPORTI DI LAVORO* ATTIVATI/VARIATI A TEMPO INDETERMINATO SUL TOTALE DEI RAPPORTI ATTIVATI/VARIATI NEL PERIODO GENNAIO - MARZO DEGLI ANNI 2015 e 2016 PER MACRO REGIONE DI LAVORO

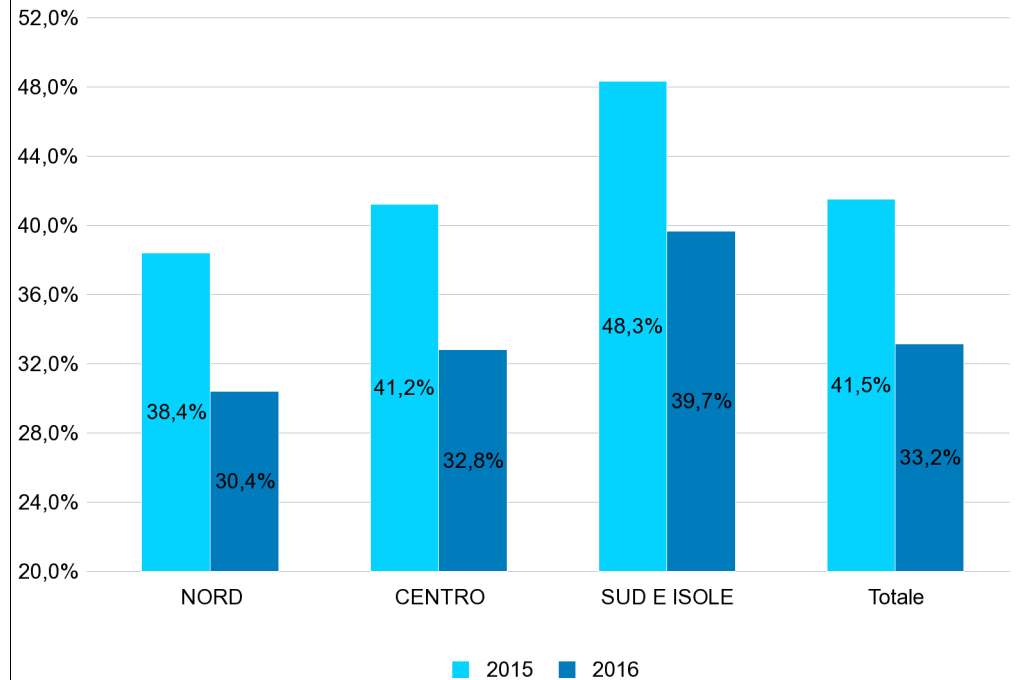

Fonte: INPS - elaborazione al 10 Maggio 2016

Campo di osservazione: archivi UNIEMENS dei lavoratori dipendenti privati esclusi lavoratori domestici e operai agricoli. Sono compresi i lavoratori degli enti pubblici economici.

N.B.: i dati 2016 sono provvisori, in quanto le aziende, con la denuncia del mese di aprile possono integrare i dati di competenza relativi a marzo. Inoltre, i dati 2016 e 2015 possono subire variazioni per effetto di rettifiche effettuate dalle aziende ovvero di accertamenti realizzati dall'INPS. A partire dall'aggiornamento di agosto 2015 sono state sviluppate le procedure amministrative di controllo delle dichiarazioni UNIEMENS e perfezionate le metodologie di normalizzazione dei dati. Ciò ha comportato, rispetto ai dati pubblicati con l'aggiornamento di luglio 2015, la variazione in diminuzione delle trasformazioni a tempo indeterminato dei rapporti a termine e delle trasformazioni dei contratti di apprendistato in contratti a tempo indeterminato.

* Sono stati rilevati tutti i rapporti di lavoro attivati nel periodo, anche quelli in capo ad uno stesso lavoratore, con riguardo a tutte le tipologie di lavoro subordinato, incluso il lavoro somministrato e il lavoro intermittente.

GRAF.5 - PERCENTUALE DEI NUOVI RAPPORTI DI LAVORO* ATTIVATI/VARIATI A TEMPO INDETERMINATO SUL TOTALE DEI RAPPORTI ATTIVATI/VARIATI NEL PERIODO GENNAIO - MARZO DEGLI ANNI 2015 e 2016 PER GENERE

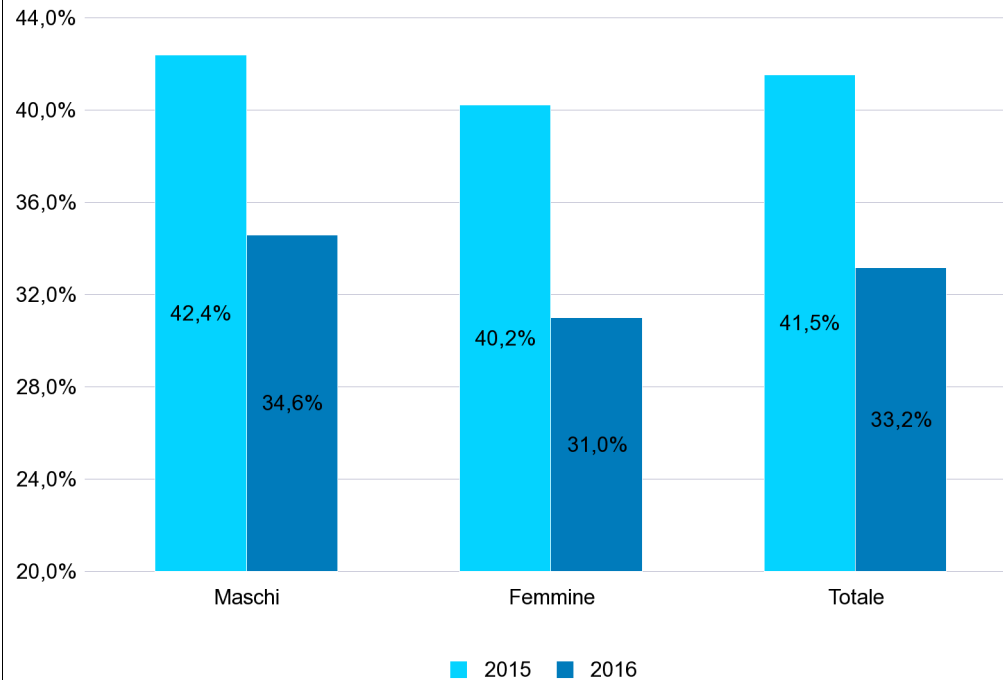

GRAF.6 - PERCENTUALE DEI NUOVI RAPPORTI DI LAVORO* ATTIVATI/VARIATI A TEMPO INDETERMINATO SUL TOTALE DEI RAPPORTI ATTIVATI/VARIATI NEL PERIODO GENNAIO - MARZO DEGLI ANNI 2015 e 2016 PER SETTORE DI ATTIVITA' ECONOMICA

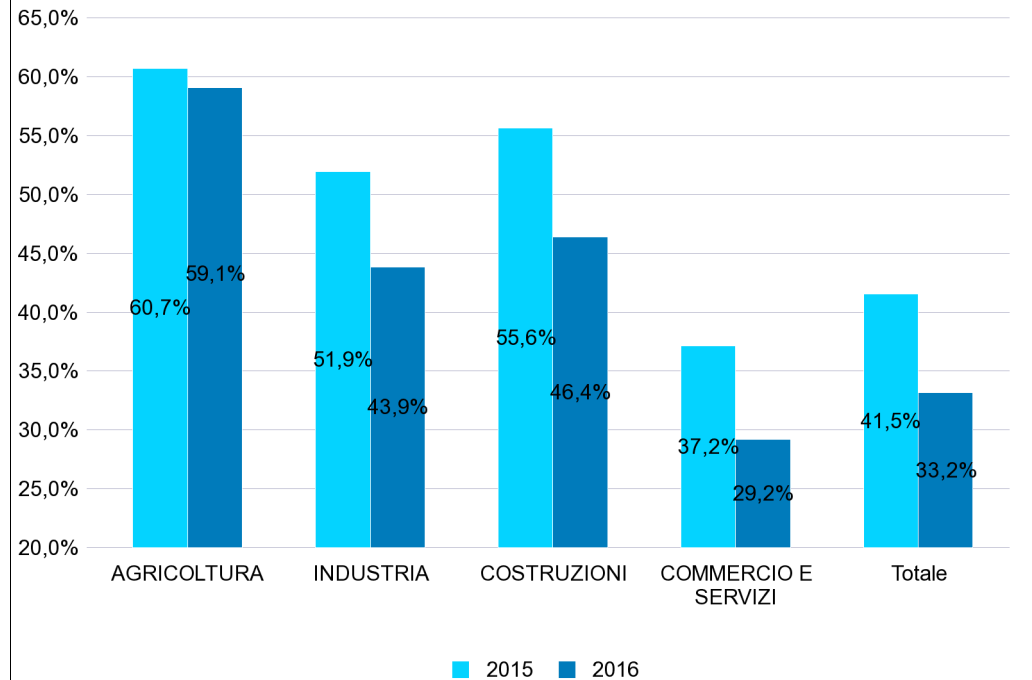

Fonte: INPS - elaborazione al 10 Maggio 2016

Campo di osservazione: archivi UNIEMENS dei lavoratori dipendenti privati esclusi lavoratori domestici e operai agricoli. Sono compresi i lavoratori degli enti pubblici economici.

N.B.: i dati 2016 sono provvisori, in quanto le aziende, con la denuncia del mese di aprile possono integrare i dati di competenza relativi a marzo. Inoltre, i dati 2016 e 2015 possono subire variazioni per effetto di rettifiche effettuate dalle aziende ovvero di accertamenti realizzati dall'INPS. A partire dall'aggiornamento di agosto 2015 sono state sviluppate le procedure amministrative di controllo delle dichiarazioni UNIEMENS e perfezionate le metodologie di normalizzazione dei dati. Ciò ha comportato, rispetto ai dati pubblicati con l'aggiornamento di luglio 2015, la variazione in diminuzione delle trasformazioni a tempo indeterminato dei rapporti a termine e delle trasformazioni dei contratti di apprendistato in contratti a tempo indeterminato.

* Sono stati rilevati tutti i rapporti di lavoro attivati nel periodo, anche quelli in capo ad uno stesso lavoratore, con riguardo a tutte le tipologie di lavoro subordinato, incluso il lavoro somministrato e il lavoro intermittente.

GRAF.7 - PERCENTUALE DEI NUOVI RAPPORTI DI LAVORO* ATTIVATI/VARIATI A TEMPO INDETERMINATO SUL TOTALE DEI RAPPORTI ATTIVATI/VARIATI NEL PERIODO GENNAIO - MARZO DEGLI ANNI 2015 e 2016 PER QUALIFICA PROFESSIONALE

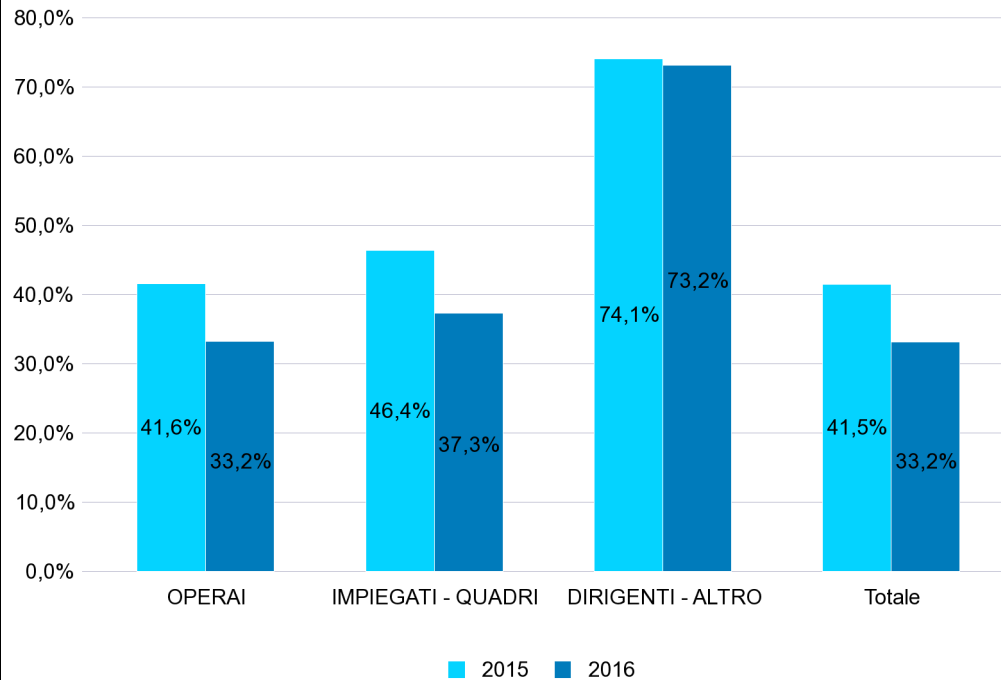

GRAF.8 - PERCENTUALE DEI NUOVI RAPPORTI DI LAVORO* ATTIVATI/VARIATI A TEMPO INDETERMINATO SUL TOTALE DEI RAPPORTI ATTIVATI/VARIATI NEL PERIODO GENNAIO - MARZO DEGLI ANNI 2015 e 2016 PER TIPOLOGIA ORARIA

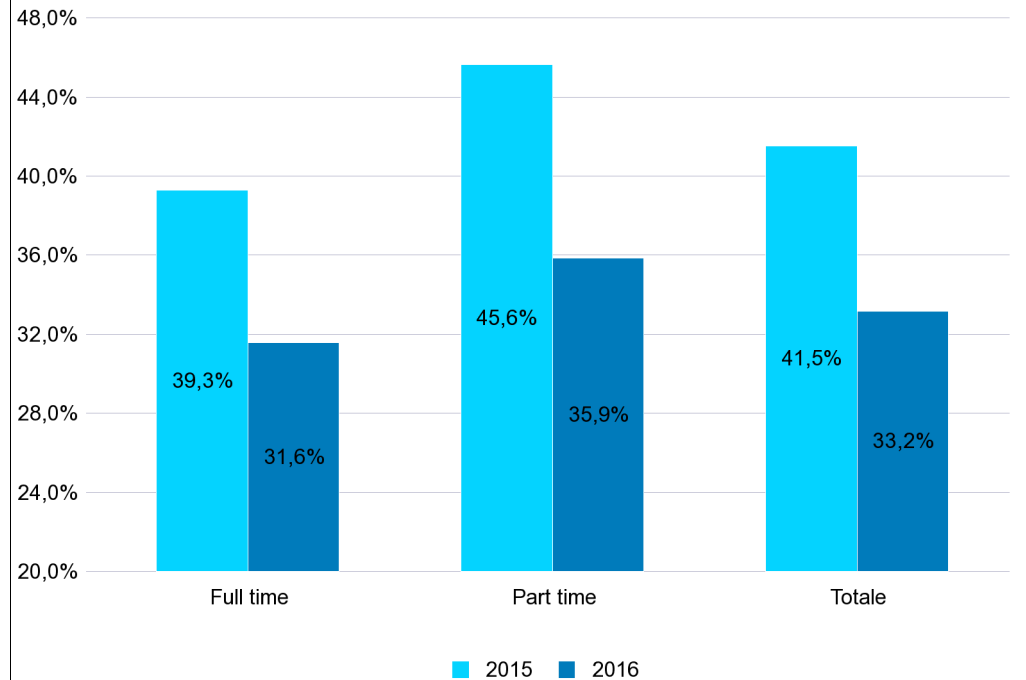

Fonte: INPS - elaborazione al 10 Maggio 2016

Campo di osservazione: archivi UNIEMENS dei lavoratori dipendenti privati esclusi lavoratori domestici e operai agricoli. Sono compresi i lavoratori degli enti pubblici economici.

N.B.: i dati 2016 sono provvisori, in quanto le aziende, con la denuncia del mese di aprile possono integrare i dati di competenza relativi a marzo. Inoltre, i dati 2016 e 2015 possono subire variazioni per effetto di rettifiche effettuate dalle aziende ovvero di accertamenti realizzati dall'INPS. A partire dall'aggiornamento di agosto 2015 sono state sviluppate le procedure amministrative di controllo delle dichiarazioni UNIEMENS e perfezionate le metodologie di normalizzazione dei dati. Ciò ha comportato, rispetto ai dati pubblicati con l'aggiornamento di luglio 2015, la variazione in diminuzione delle trasformazioni a tempo indeterminato dei rapporti a termine e delle trasformazioni dei contratti di apprendistato in contratti a tempo indeterminato.

* Sono stati rilevati tutti i rapporti di lavoro attivati nel periodo, anche quelli in capo ad uno stesso lavoratore, con riguardo a tutte le tipologie di lavoro subordinato, incluso il lavoro somministrato e il lavoro intermittente.

GRAF.9 - VARIAZIONE TENDENZIALE DEI RAPPORTI DI LAVORO* ATTIVATI/VARIATI (SALDI MOBILI ANNUALIZZATI TOTALI E DISTINTI PER TIPOLOGIA CONTRATTUALE)

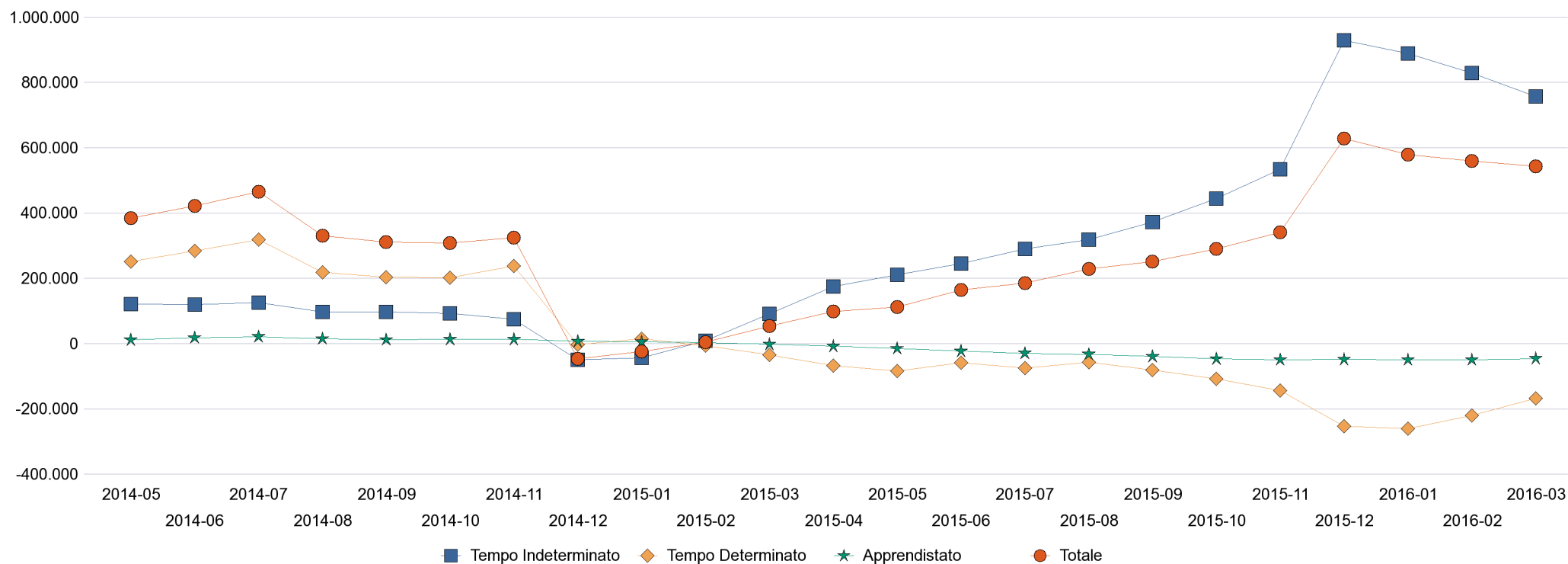

Fonte: INPS - elaborazione al 10 Maggio 2016

Campo di osservazione: archivi UNIEMENS dei lavoratori dipendenti privati esclusi lavoratori domestici e operai agricoli. Sono compresi i lavoratori degli enti pubblici economici.

N.B.: i dati 2016 sono provvisori, in quanto le aziende, con la denuncia del mese di aprile possono integrare i dati di competenza relativi a marzo. Inoltre, i dati 2016, 2015 e 2014 possono subire variazioni per effetto di rettifiche effettuate dalle aziende ovvero di accertamenti realizzati dall'INPS. A partire dall'aggiornamento di agosto 2015 sono state sviluppate le procedure amministrative di controllo delle dichiarazioni UNIEMENS e perfezionate le metodologie di normalizzazione dei dati. Ciò ha comportato, rispetto ai dati pubblicati con l'aggiornamento di luglio 2015, la variazione in diminuzione delle trasformazioni a tempo indeterminato dei rapporti a termine e delle trasformazioni dei contratti di apprendistato in contratti a tempo indeterminato.

* Sono stati rilevati tutti i rapporti di lavoro attivati nel periodo, anche quelli in capo ad uno stesso lavoratore, con riguardo a tutte le tipologie di lavoro subordinato, incluso il lavoro somministrato e il lavoro intermittente.

TAB. 18a – VOUCHER VALORE NOMINALE €10* VENDUTI NEI MESI DI GENNAIO - MARZO DEGLI ANNI 2014, 2015 E 2016 PER MACRO REGIONE DI VENDITA

	gen - mar			gen - mar 2015 su 2014		gen - mar 2016 su 2015	
	2014	2015	2016	variazione assoluta	variazione %	variazione assoluta	variazione %
NORD-OVEST	3.626.498	6.593.232	9.815.301	2.966.734	81,8%	3.222.069	48,9%
NORD-EST	4.785.763	7.812.855	10.876.089	3.027.092	63,3%	3.063.234	39,2%
CENTRO	2.084.925	3.784.342	5.537.513	1.699.417	81,5%	1.753.171	46,3%
SUD	1.269.399	2.359.573	3.596.129	1.090.174	85,9%	1.236.556	52,4%
ISOLE	556.328	1.060.593	1.647.273	504.265	90,6%	586.680	55,3%
TOTALE	12.322.913	21.610.595	31.472.305	9.287.682	75,4%	9.861.710	45,6%

Fonte: INPS - elaborazione al 10 Maggio 2016

Campo di osservazione: Archivi gestionali generati dai flussi informativi delle procedure di vendita dei voucher.

*L'importo nominale di 10 euro di ogni singolo voucher comprende la contribuzione a favore della Gestione separata Inps (1,30 euro), quella in favore dell'Inail (0,70 euro) e una quota per la gestione del servizio (0,50 euro). Il compenso netto per il lavoratore è di 7,50 euro.

TAB. 18b – VOUCHER VALORE NOMINALE €10* VENDUTI NEI MESI DI GENNAIO - MARZO DEGLI ANNI 2014, 2015 E 2016 PER REGIONE DI VENDITA

	gen - mar		gen - mar 2015 su 2014		gen - mar 2016 su 2015		
	2014	2015	2016	variazione assoluta	variazione %	variazione assoluta	variazione %
PIEMONTE	1.054.083	1.844.574	2.717.939	790.491	75,0%	873.365	47,3%
VALLE D'AOSTA	50.661	90.045	118.394	39.384	77,7%	28.349	31,5%
LIGURIA	351.324	679.709	1.027.794	328.385	93,5%	348.085	51,2%
LOMBARDIA	2.170.430	3.978.904	5.951.174	1.808.474	83,3%	1.972.270	49,6%
TRENTINO ALTO ADIGE	721.891	938.144	1.297.567	216.253	30,0%	359.423	38,3%
VENETO	1.789.915	2.994.082	4.171.543	1.204.167	67,3%	1.177.461	39,3%
FRIULI VENEZIA GIULIA	752.360	1.080.275	1.436.950	327.915	43,6%	356.675	33,0%
EMILIA ROMAGNA	1.521.597	2.800.354	3.970.029	1.278.757	84,0%	1.169.675	41,8%
TOSCANA	767.407	1.431.277	2.195.385	663.870	86,5%	764.108	53,4%
UMBRIA	208.177	361.173	523.203	152.996	73,5%	162.030	44,9%
MARCHE	526.106	944.460	1.291.772	418.354	79,5%	347.312	36,8%
LAZIO	583.235	1.047.432	1.527.153	464.197	79,6%	479.721	45,8%
ABRUZZO	240.473	447.266	654.552	206.793	86,0%	207.286	46,3%
MOLISE	49.389	81.856	123.323	32.467	65,7%	41.467	50,7%
CAMPANIA	298.030	518.477	880.086	220.447	74,0%	361.609	69,7%
PUGLIA	450.282	938.932	1.437.244	488.650	108,5%	498.312	53,1%
BASILICATA	82.866	147.136	195.725	64.270	77,6%	48.589	33,0%
CALABRIA	148.359	225.906	305.199	77.547	52,3%	79.293	35,1%
SICILIA	234.187	430.468	755.828	196.281	83,8%	325.360	75,6%
SARDEGNA	322.141	630.125	891.445	307.984	95,6%	261.320	41,5%
ITALIA	12.322.913	21.610.595	31.472.305	9.287.682	75,4%	9.861.710	45,6%

Vedi Fonte, Campo di Osservazione e Note nella tabella 18a